



**PLAN DE
VINCULACIÓN
CON LA EDUCACIÓN
MEDIA**

2019

PLAN DE VINCULACIÓN

Con la Educación Media

El Plan de Vinculación con la Educación Media de INACAP busca ampliar las posibilidades de trayectorias educativas exitosas en los alumnos de enseñanza media, contribuyendo en sus procesos formativos, a través de acciones orientadas a potenciar su desarrollo,

Desarrollamos actividades centradas en la formación continua de estudiantes y profesionales de la educación, asegurando un impacto nacional con acciones pertinentes a la realidad local y estableciendo vínculos estratégicos con agentes claves de la comunidad educativa.

Este Plan se ejecuta en las 26 Sedes de INACAP, a través del Centro de Desarrollo con la Educación Media (CEDEM). El Centro nace en 2011 para potenciar los vínculos de INACAP con los establecimientos educacionales del país, logrando consolidar una red de trabajo con más del 69,7% de los establecimientos de Educación Media de Chile.

CEDEM cuenta con 6 líneas de acción: Orientación para la Comunidad Educativa; Reforzamiento para la Educación Superior; Innovación y Emprendimiento en la Educación Media; Formación Continua de Docentes y Directivos de Educación Media; Articulación de la Educación Media con la Educación Superior y Transformación Digital para la Educación Media.

PARTICIPACIÓN 2018

49.990

Estudiantes

3.213

Directivos y Profesores

2.420

Establecimientos

69,7%

De cobertura sobre total de establecimientos de Educación Media del país.

ÍNDICE DE CONTENIDOS

DOCENTES Y DIRECTIVOS

- | | |
|--|----|
| 1. Seminario de Actualidad en Educación Media | 07 |
| 2. Perfeccionamiento de Docentes y Directivos | 08 |
| 3. Red de Emprendimiento y Orientación | 10 |
| 4. Habilitación de la Especialidad de Programación | 12 |

DOCENTES

- | | |
|---|----|
| 5. Postítulo para Docentes EMTP | 15 |
| 6. Programa de Apoyo a la Implementación Curricular | 16 |
| 7. Plan de Apoyo a Orientadores Educativos | 18 |
| 8. Exploro Mi Camino | 20 |

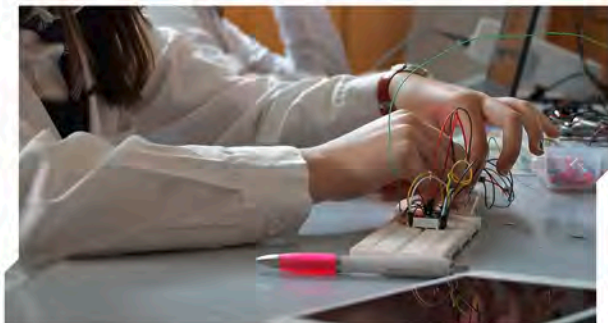

**DOCENTES Y ESTUDIANTES**

- | | |
|--|----|
| 9. Talleres de comunicación, tecnologías y habilidades para el siglo XXI | 23 |
| 10. Procesos educativos virtuales | 24 |

ESTUDIANTES

- | | |
|---|----|
| 11. Olimpiadas de Actualidad | 27 |
| 12. Concurso: Go! Innova | 28 |
| 13. Ruta Vocacional | 30 |
| 14. Evaluación de Aprendizajes para la EMTP | 32 |
| 15. Articulación con INACAP | 34 |
| 16. Propedéutico | 36 |



06

Programa y actividades para

DOCENTES Y DIRECTIVOS



SEMINARIOS DE ACTUALIDAD



En Educación Media

Encuentros donde diversos expertos analizarán y presentarán los puntos esenciales del sistema educacional chileno actual ante sostenedores, directivos, docentes y otros profesionales de la educación.

Estos seminarios se realizarán en marzo y abril y abordarán, además, el detalle del **Plan de Vinculación con la Educación Media** de INACAP.

PERFECCIONAMIENTO DE DOCENTES Y DIRECTIVOS



08



Estos cursos están destinados a perfeccionar habilidades pedagógicas en temas como convivencia escolar, liderazgo educativo y diseño del aprendizaje, entre otros tópicos indispensables para la educación, junto a un excelente grupo de expertos en educación.



Etapas del Programa

1. Postulación de docentes y directivos
2. Desarrollo de las sesiones
3. Ceremonia de cierre

Distribución Horaria

5 sesiones de 4 horas pedagógicas

Fecha de Implementación

Agosto a noviembre de 2019

RED DE EMPRENDIMIENTO Y ORIENTACIÓN



10



En esta red se congrega la comunidad virtual para los docentes que participan del programa **Exploro Mi Camino** y del **Plan de Apoyo a Orientadores Educativos**. En ella se comparten nuevas prácticas y herramientas para el proceso de enseñanza-aprendizaje de los estudiantes.

Mejorar la formación integral de los participantes y ayudar en el desarrollo personal y laboral es nuestro desafío. Si eres orientador o docente en algún establecimiento de Educación Media, no dudes en sumarte a los profesionales de la educación que ya participan de nuestra red.

La importancia de trabajar en red

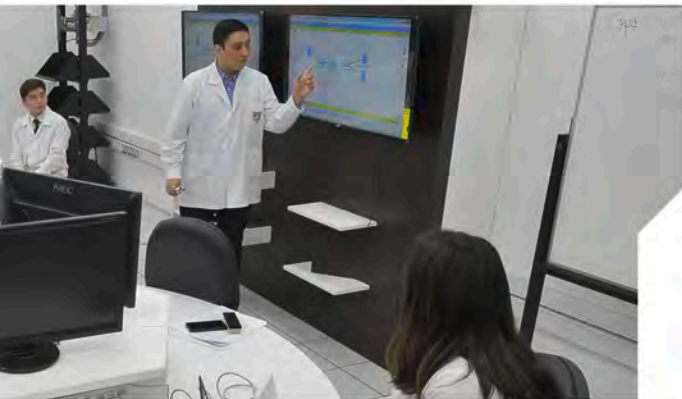

11

Etapas del Programa

1. Inscripción de docentes
2. Participación en la red
3. Encuentro anual de docentes y orientadores

Distribución Horaria

No contempla actividades presenciales en Sede

Fecha de Implementación

Marzo a diciembre de 2019

HABILITACIÓN DE LA ESPECIALIDAD DE PROGRAMACIÓN

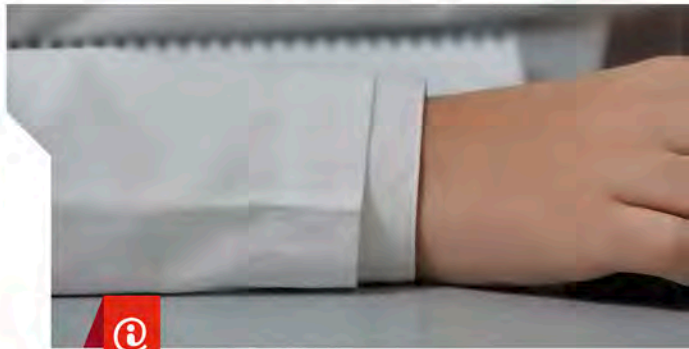

12



Queremos sumar habilidades para esta nueva era, y por eso, entregamos este plan de acompañamiento para todos los establecimientos EMTP a fin de que incluyan la especialidad de **Programación** en sus programas educativos. Reforzaremos los conocimientos de los estudiantes y capacitaremos a los docentes en metodologías de aprendizaje que ayuden y faciliten el trabajo formativo en esta disciplina.

Buscamos facilitar la integración de las nuevas herramientas digitales

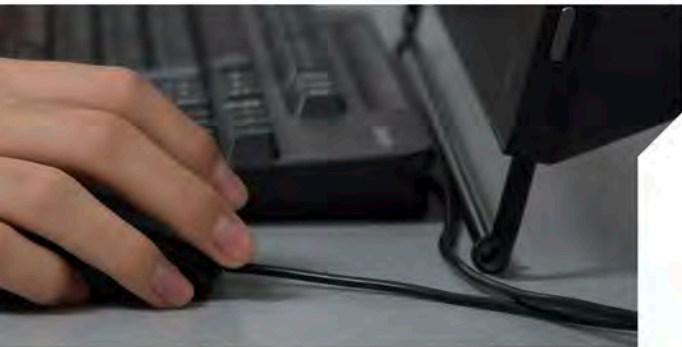

13

Etapas del Programa

1. Análisis curricular
2. Diseño curricular
3. Ejecución del programa de acompañamiento
4. Evaluación
5. Articulación

Distribución Horaria

Dependiendo de la etapa del programa, se desarrollarán capacitaciones presenciales y reuniones técnicas con los establecimientos

Fecha de Implementación

Marzo a diciembre de 2019



Programa y actividades para

DOCENTES



POSTÍTULO PARA DOCENTES EMTP



Te ayudaremos a desarrollar habilidades para la Educación Media Técnico-Profesional

Elaboramos un postítulo de excelencia que perfeccionará habilidades pedagógicas para el ejercicio docente en la Educación Media dentro de su modalidad técnico profesional, trabajando los componentes curriculares, didácticos, de liderazgo y evaluación. Además, el programa incorporará estrategias de enseñanza-aprendizaje en temáticas como medio ambiente, conocimiento normativo, prevención de riesgos e higiene, entre otras.

El curso será realizado por profesionales expertos en educación y ciencias sociales, que al concluir el programa en su totalidad, te otorgarán un certificado de estudios oficial de INACAP. Sus módulos son:

1. Estrategias de Planificación para la Educación Media Técnico-Profesional
2. Implementación de la Enseñanza- Aprendizaje en la Educación Media Técnico-Profesional
3. Evaluación para el Aprendizaje en la Educación Media Técnico-Profesional
4. Integración de los Objetivos Genéricos en la Educación Media Técnico-Profesional
5. Integración Curricular de las TIC'S en la Educación Media Técnico-Profesional
6. Proyecto de Integración

15

Etapas del Programa

1. Postulación
2. Selección de participantes
3. Clases
4. Ceremonia de cierre

Distribución Horaria

6 módulos

Duración total del programa: 725 horas pedagógicas

Fecha de Implementación

Fase Piloto: desde agosto de 2019

PROGRAMA DE APOYO A LA IMPLEMENTACIÓN CURRICULAR



16



En este curso recibirás herramientas pedagógicas que te ayudarán en las áreas de evaluación, didáctica y currículum. Además, se hará entrega de libros de planificación acerca de los aprendizajes esperados de las 9 especialidades de la EMTP: Administración, Contabilidad, Electricidad, Electrónica, Mecánica Automotriz, Mecánica Industrial, Construcciones Metálicas, Construcción y Gastronomía.

Queremos hacer más simple el trabajo de los Docentes de Enseñanza Media



17

Etapas del Programa

1. Postulación de docentes
2. Desarrollo de las sesiones
3. Ceremonia de cierre

Distribución Horaria

10 sesiones de 4 horas pedagógicas

Fecha de Implementación

Abril a octubre de 2019

PLAN DE APOYO A ORIENTADORES EDUCACIONALES



18



Apoyamos la ejecución de los planes de orientación de los establecimientos educacionales, entregando herramientas y alternativas enfocadas en el desarrollo progresivo de los estudiantes de 1° a 4° Medio frente a los desafíos académicos y laborales del futuro.

Entender y motivar son la clave en el vínculo con los Estudiantes y nosotros queremos incentivar esa relación



19

Etapas del Programa

1. Postulación de docentes
2. Desarrollo de las sesiones de capacitación a orientadores
3. Seguimiento en línea durante todo el año escolar
4. Ceremonia de cierre

Distribución Horaria

5 sesiones de 5 y 3 horas pedagógicas presenciales

Fecha de Implementación

Abril a diciembre de 2019

EXPLORO MI CAMINO



20

Este programa promueve el desarrollo de la capacidad emprendedora y de innovación en estudiantes y profesores de Educación Media mediante la transferencia de la metodología **Exploro Mi Camino**, especialmente diseñada para que los profesores puedan apoyar y animar a sus estudiantes a emprender.

Programa destinado a docentes de Educación Media en general o que dicten el Módulo **Emprendimiento y Empleabilidad** de la Formación Diferenciada Técnico Profesional.

Queremos promover el Emprendimiento y la Innovación

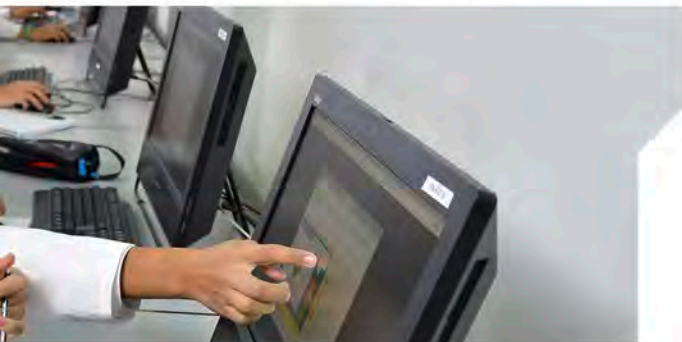

21

Etapas del Programa

1. Análisis curricular
2. Diseño curricular
3. Ejecución del programa de acompañamiento
4. Evaluación
5. Articulación

Distribución Horaria

Dependiendo de la etapa del programa, se desarrollarán capacitaciones presenciales y reuniones técnicas con los establecimientos

Fecha de Implementación

Marzo a diciembre de 2019



22

Programa y actividades para

DOCENTES Y ESTUDIANTES



TALLERES DE COMUNICACIÓN, TECNOLOGÍAS Y HABILIDADES PARA EL SIGLO XXI



La educación de hoy necesita
nuevas habilidades,
nosotros te las entregamos

Buscamos potenciar los conocimientos imprescindibles para la educación del futuro y la era digital, y para ello diseñamos una serie de talleres que reforzarán los módulos de Tecnología y Comunicaciones (Telecomunicaciones, Programación, Conectividad y Redes) junto a otros importantes contenidos que los docentes y estudiantes deben incorporar a sus conocimientos para responder a los desafíos del siglo XXI. Los talleres son:

- Desarrollando el pensamiento crítico en estudiantes de Enseñanza Media
- Metodología de Aprendizaje basado en Proyectos
- Metodologías de enseñanza para docentes TP
- Programación básica a través de Python
- Programación básica a través de Arduino
- Competencias audiovisuales para docentes
- Competencias audiovisuales para estudiantes

23

Etapas del Programa

1. Postulación de docentes y directivos
2. Desarrollo de las sesiones
3. Ceremonia de cierre

Distribución Horaria

5 sesiones de 4 horas pedagógicas presenciales

Fecha de Implementación

Mayo a noviembre de 2019

PROCESOS EDUCATIVOS VIRTUALES



24



Junto con la Academia Cisco, te instruiremos a ti y a tus estudiantes con las herramientas más relevantes en las áreas de tecnología e informática que toda comunidad educativa necesita conocer, aprender y utilizar.

La ciberseguridad y el emprendimiento a través de la tecnología son algunos de los temas de este curso, que será dictado en una modalidad 100% online para docentes y estudiantes.



Integramos las nuevas tecnologías para que las aproveches al 100%



25

Etapas del Programa

1. Postulación de docentes y directivos
2. Desarrollo de las sesiones de capacitación
3. Seguimiento en línea durante todo el año escolar
4. Ceremonia de cierre

Distribución Horaria

Cursos 100% online con una duración total de 30 horas cronológicas

Fecha de Implementación

Abril a diciembre de 2019



Programa y actividades para

ESTUDIANTES



OLIMPIADAS DE ACTUALIDAD



Una competencia que exige al máximo el conocimiento de la contingencia nacional

En INACAP queremos que los estudiantes –de 8° Básico a 4° Medio– lean, se informen y desarrollen sus habilidades comunicacionales y de liderazgo. Para ello, este concurso pone a prueba sus conocimientos sobre la actualidad de Chile y el mundo, compitiendo con otros establecimientos educacionales en sucesivas etapas –regional, interregional y nacional–, con tal de determinar al equipo ganador.

Etapas del Programa

1. Inscripción de estudiantes
2. Etapa regional
3. Etapa interregional
4. Final nacional

Distribución Horaria

Media jornada de 5 horas cronológicas para cada etapa regional e interregional

Fecha de Implementación

Mayo a diciembre de 2019

CONCURSO: GO! INNOVA

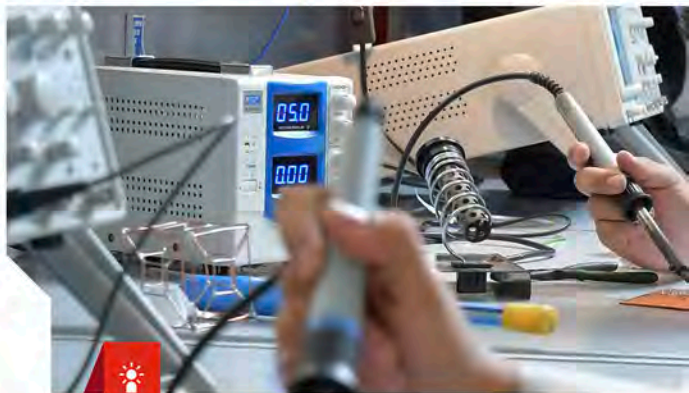

28

Estudiantes de todo el país podrán presentar diferentes proyectos de emprendimiento que busquen ayudar a nuestro entorno y entregar soluciones a determinados problemas de la sociedad. Incentiva a tus alumnos a participar, pues adquirirán herramientas para desarrollar, comunicar y defender ideas innovadoras.

El proyecto ganador representará a nuestro país en el concurso mundial de emprendimiento realizado por la organización internacional SAGE Global, el que en los últimos años se ha desarrollado en países como Sudáfrica, Ucrania y Filipinas, y donde nuestros emprendedores han tenido una destacada participación.



Etapas del Programa

1. Inscripción de equipos
2. Evaluación de proyectos
3. Jornada de preparación de semifinalistas
4. Semifinal en cada Sede
5. Final nacional

Distribución Horaria

2 etapas de concurso presenciales: jornada de preparación (3 horas cronológicas) y semifinal (dentro de la Feria de Innovación y Tecnología)

Fecha de Implementación

Postulaciones: junio a agosto de 2019

Semifinal en Sede: septiembre u octubre de 2019

Final Nacional: noviembre de 2019

RUTA VOCACIONAL



30

Este programa ayuda a tus estudiantes para que autodescubran su vocación, considerando sus gustos, opciones y convicciones personales, contribuyendo así al diseño de su plan de vida y a la proyección de metas.

Contaremos con los mejores especialistas en la materia para indagar en las inquietudes vocacionales, académicas y laborales de tus estudiantes, a fin de que puedan aportar en la toma de decisiones para su presente y futuro.

Ayuda a que tus estudiantes descubran su vocación



31

Etapas del Programa

1. Postulación de estudiantes
2. Entrevista individual en Sede
3. Notificación de seleccionados
4. Desarrollo del programa
5. Ceremonia de cierre

Distribución Horaria

8 sesiones de 4 horas pedagógicas

Fecha de Implementación

Agosto a octubre de 2019

EVALUACIÓN DE APRENDIZAJES PARA LA EMTP



32

INACAP pone a disposición de tu establecimiento una serie de evaluaciones que permitirán medir el aprendizaje de los estudiantes en las asignaturas de matemática y lenguaje y comunicación, así como en las 27 especialidades de la EMTP, permitiendo a los establecimientos obtener información para diseñar los planes de mejoramiento interno y potenciar los procesos de enseñanza de aprendizaje.

Queremos contribuir en el aprendizaje de todos los estudiantes de la Educación Media Técnico-Profesional



33

Etapas del Programa

1. Postulación al programa
2. Inscripción de alumnos
3. Rendición de evaluaciones en cada establecimiento
4. Entrega de informe para cada establecimiento

Distribución Horaria

2 horas pedagógicas por cada evaluación

Fecha de Implementación

Octubre y noviembre de 2019

ARTICULACIÓN CON INACAP



34



Este programa busca reconocer los aprendizajes de los estudiantes egresados de 4° Medio que hayan cursado alguna especialidad técnica profesional, entregando la opción de convalidar algunas asignaturas, de acuerdo a las competencias adquiridas en la Educación Media, facilitando la trayectoria educativa de nivel superior.

A través del programa de articulación, los jóvenes rinden una evaluación individual en relación a la especialidad técnica cursada en la Enseñanza Media, con lo cual, de acuerdo a los resultados obtenidos, podrán articular con la Educación Superior dentro de INACAP.

Reconocemos los talentos y aprendizajes de tus estudiantes: queremos que los potencien con nosotros

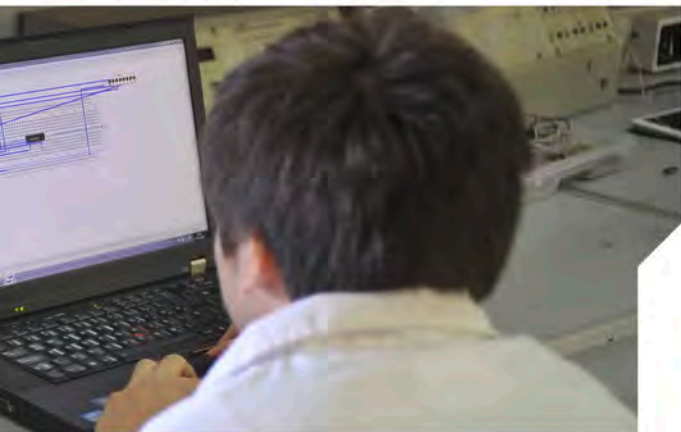

35

Etapas del Programa

1. Inscripción de estudiantes
2. Rendición de evaluaciones en INACAP
3. Informe de resultado individual
4. Matrícula en INACAP

Distribución Horaria

2 horas pedagógicas por cada evaluación

Fecha de Implementación

Diciembre de 2019



36



Queremos potenciar las competencias adquiridas en la Educación Media, en áreas esenciales como matemática y comunicación, al igual que las competencias transversales necesarias para el siglo XXI.

Este programa ayudará a tus estudiantes a lograr una trayectoria exitosa hacia la Educación Superior, con un reforzamiento de primer nivel, organizado en todas las Sedes de INACAP por docentes de excelencia.

No pierdas la oportunidad de que los estudiantes de 4° Medio de tu establecimiento potencien sus capacidades.



Ayudamos a que los estudiantes forjen su camino hacia la Educación Superior



37

Etapas del Programa

1. Postulación de estudiantes
2. Entrevistas individuales
3. Evaluación diagnóstica
4. Desarrollo del programa
5. Evaluaciones en plataforma
6. Ceremonia de cierre

Distribución Horaria

16 sesiones de 6 horas pedagógicas, distribuidas en 3 bloques

Fecha de Implementación

Mayo a octubre de 2019

PLAN DE ACCIÓN

Centro de Desarrollo para la Educación Media



Orientación para la
Comunidad Educativa

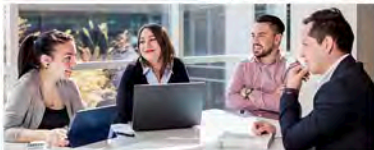

Reforzamiento para
la Educación Superior



Formación Continua de
Docentes y Directivos de
Educación Media



Articulación de la
Educación Media con la
Educación Superior



Innovación y
Emprendimiento en
la Educación Media



Transformación
Digital para la
Educación Media

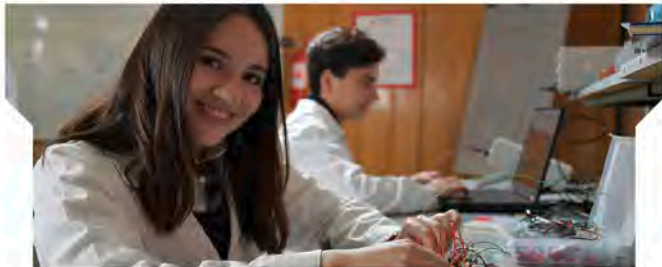

QUEREMOS APOYARTE Y **CONTRIBUIR AL DESARROLLO DE LA ENSEÑANZA MEDIA**

Si necesitas más información de los programas o inscribirte en uno de ellos, puedes contactarte en:

 www.inacap.cl/cedem

 cedem@inacap.cl

• *O acércate a cualquiera de nuestras 26 sedes.*

*Además, accede a contenidos exclusivos para **Docentes** y **Directivos** en nuestra página en Facebook:*

 facebook.com/INACAPCedem

INACAP es un sistema integrado de Educación Superior, constituido por la Universidad Tecnológica de Chile INACAP, el Instituto Profesional INACAP y el Centro de Formación Técnica INACAP, que comparten una Misión y Valores Institucionales.

El Sistema Integrado de Educación Superior INACAP y su Organismo Técnico de Capacitación INACAP están presentes a través de sus 26 Sedes, en las 16 regiones del país.

INACAP es una corporación de derecho privado, sin fines de lucro. Su Consejo Directivo está integrado por miembros elegidos por la Confederación de la Producción y del Comercio (CPC), la Corporación Nacional Privada de Desarrollo Social (CNPDS) y el Servicio de Cooperación Técnica (SERCOTEC), filial de CORFO.



7
AÑOS

SEDES DE EDUCACIÓN SUPERIOR
• Instituto Profesional
• Universidad Tecnológica

6
AÑOS

SEDES DE EDUCACIÓN SUPERIOR
• Instituto Profesional
• Universidad Tecnológica

2
AÑOS

SEDES DE EDUCACIÓN SUPERIOR
• Instituto Profesional
• Universidad Tecnológica