

Consejo Territorial

# REGIÓN DEL BIOBÍO



UNA INICIATIVA DE LA ALIANZA

**CPC**  
CONFEDERACION  
DE LA PRODUCCION  
Y DEL COMERCIO

**nacap**

## ] **Qué nos mueve**

] Nosotros: INACAP, su Modelo Educativo y CPC-Ramas

## ] **Qué son los Consejos Territoriales**

] Nuestro propósito

] **Nuestro territorio y nuestra presencia; Región del Biobío e INACAP  
Sedes Concepción-Talcahuano y San Pedro de la Paz**

] Nuestra agenda

**Los Consejos Territoriales cumplen un rol clave en**  
el desafío de contribuir al  
desarrollo integral de las personas  
en todas las regiones de nuestro  
país, a través de la Formación  
Técnico Profesional.

Su propósito es colaborar y articular de manera  
sistemática, desde, por y para los territorios,  
iniciativas sustentadas en liderazgos empresariales  
capaces de convocar y movilizar a actores públicos,  
de la sociedad civil e instituciones de formación, con  
el fin de mejorar la productividad y contribuir  
al desarrollo sustentable del país.



# Qué nos mueve

Hoy, no es posible visualizar el desarrollo sustentable de Chile y sus territorios sino mediante la generación de Alianzas (ODS 17), impulsadas por actores que deciden asumir un liderazgo frente a los desafíos que enfrenta la ciudadanía en ámbitos como: el acceso, oferta y calidad de la formación; el acceso a servicios básicos y la vivienda; salarios; y calidad del empleo. Considerando siempre problemáticas críticas como diversidad e inclusión.

INACAP –dado su conocimiento de Chile y sus territorios y su estrecha relación con la CPC y SERCOTEC CORFO– se ha propuesto contribuir junto con la sociedad civil y la Formación Técnico Profesional al desarrollo sostenible del país, reconociendo que hay desafíos que demandan un trabajo coordinado y efectivo, enfocado en las personas y sus comunidades como actores que transforman el mundo.

# Nosotros: INACAP, su Modelo Educativo, la CPC y sus Ramas

INACAP cuenta con 54 años de trayectoria e integra el subsistema Técnico Profesional de la educación en Chile a través del Centro de Formación Técnica INACAP y el Instituto Profesional INACAP. Ambas instituciones están presentes en las 16 regiones del país a través de sus 28 Sedes, y comparten la Misión de **formar con excelencia y compromiso personas íntegras que transforman el mundo.**

INACAP cuenta con un Modelo Educativo Técnico Profesional alineado con su Misión, cuyo fin es impactar positivamente en la formación de los actuales estudiantes y de aquellos que vendrán. La definición más transformacional de este Modelo Educativo son las Trayectorias Formativo-Laborales (TFL), que permiten ampliar el concepto de la Formación Técnico Profesional (desde la Educación Media pasando por la Educación Superior hasta la Educación Continua), a fin de transformar a INACAP en una plataforma profesional que facilite la transición al mercado laboral, y donde **el sector productivo y de servicios represente la base de la cadena de valor de un sistema de formación ágil, flexible y pertinente para el trabajo.**

Por su parte, la Confederación de la Producción y del Comercio (CPC) es el gremio empresarial chileno que **agrupa a los principales sectores productivos del país: comercio, agricultura, minería, industria, construcción y banca.**

Su propósito es colaborar con la construcción de buenas políticas públicas que favorezcan el bien común; promover una cultura de integridad en las empresas; y contribuir al proceso de crecimiento económico sostenido en Chile, a fin de que las personas mejoren su calidad de vida, por medio del fomento del empleo, de la mejora en las oportunidades, del impulso a la iniciativa individual y del respeto a la propiedad privada.



### **La Sociedad Nacional de Agricultura**

**(SNA)** tiene el fin de Impulsar el desarrollo y mejoramiento del sector agroalimentario, uniendo y representando a toda la cadena productiva a través del liderazgo, fomento y apoyo a iniciativas que promuevan la innovación, competitividad y la responsabilidad social en educación y el cuidado del medio ambiente.

### **La Sociedad Nacional de Minería (SONAMI)**

agrupa y representa en Chile a la actividad minera de gran, mediana y pequeña escala, metálica y no metálica. Como gremio comprometido con la promoción de políticas públicas que fomenten el bien común y que impulsen a la industria minera de manera sustentable, colabora con el desarrollo del capital humano para que las personas obtengan las herramientas que les permitan tener más oportunidades y mejores empleos.

### **La Cámara Nacional de Comercio, Servicios y Turismo de Chile (CNC)**

representa al comercio, servicios y turismo mediante la colaboración y participación del mundo público-privado para lograr el óptimo desarrollo del país. Busca incentivar desde la representación gremial las buenas prácticas, la colaboración, la competitividad, la productividad, la innovación, el consumo responsable y la experiencia de servicios que agreguen valor económico, social, político y ambiental de forma ética a nuestras actividades.

### **La Sociedad de Fomento Fabril (SOFOFA)**

existe para impulsar la evolución y el valor de las empresas del país, y movilizar su aporte en la construcción de políticas públicas para un Chile más desarrollados, sustentable e inclusivo.

### **La Cámara Chilena de la Construcción (CChC)**

tiene como objetivo primordial el promover el desarrollo y fomento de la actividad de la construcción, como una palanca fundamental para el desarrollo del país en el contexto de una economía social de mercado basada en la iniciativa privada. También busca apoyar el bienestar de los chilenos, especialmente el de los trabajadores de la construcción y sus familias, a través de su Red Social.

### **La Asociación de Bancos e Instituciones Financieras (ABIF)**

es una organización gremial que agrupa a los bancos privados establecidos y aquellas instituciones extranjeras que mantienen oficinas en el país.

# Qué son los Consejos Territoriales

Se entiende por Consejo Territorial (CT) a un organismo formado por un conjunto de actores que habitan un territorio, se organizan social y políticamente alrededor de él, e interactúan con las comunidades en que están insertos.

El propósito de los Consejos Territoriales es contribuir al desarrollo integral de las personas, a través del fortalecimiento de la Formación Técnico Profesional (FTP) en Chile, de manera de mejorar la calidad de vida y el desarrollo sustentable de los territorios y sus habitantes.

Su desafío es generar una **Agenda de Trabajo Colaborativo Territorial** con base en tres ejes:

**Pertinencia** con el territorio, desde la perspectiva local de los sectores productivos y de servicios, y desde lo que las personas consideran relevante para sus proyectos de vida, permitiendo ajustar la propuesta de valor de la FTP.

**Innovación**, a través del diseño e implementación de estrategias que den respuesta a las necesidades, desafíos y oportunidades del territorio, así como iniciativas que logren cautivar a las personas para el desarrollo humano y profesional.

**Empleabilidad**, desde la implementación de estrategias que integran los desafíos y problemas del mundo productivo y de servicios, a los procesos formativos, logrando empleos, emprendimientos de calidad y pertinentes para los territorios.

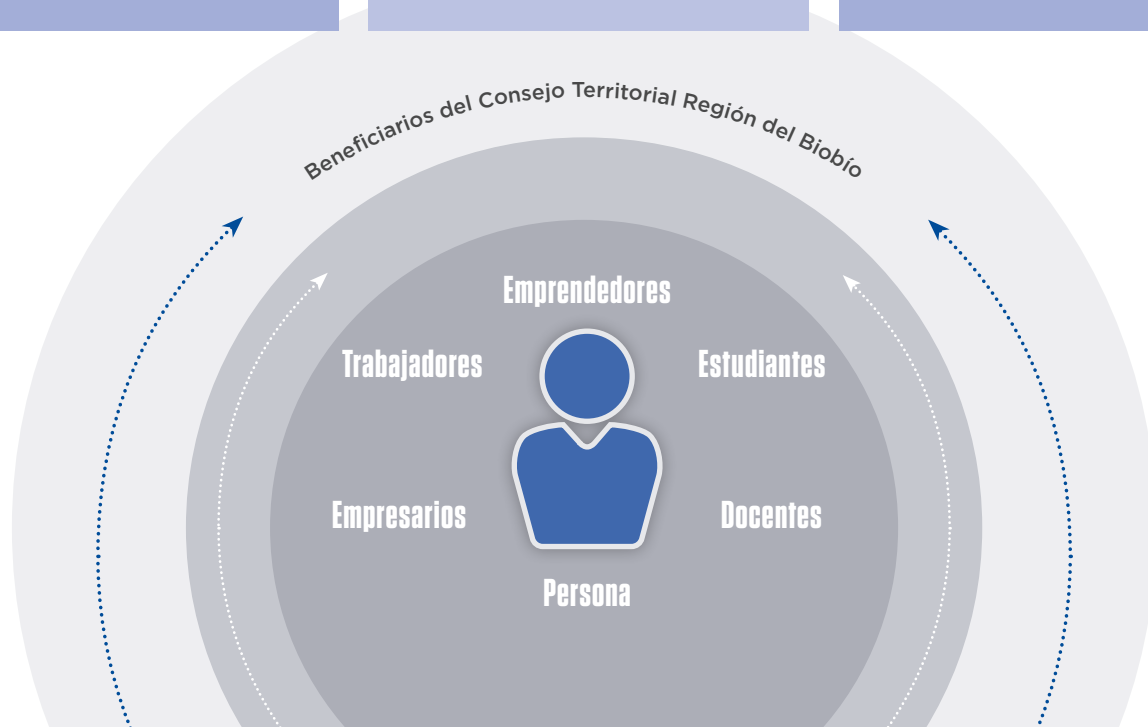

# Nuestro propósito

- Integrarnos a redes u otros consejos en el territorio, que compartan el objetivo de aportar al desarrollo sustentable, desarrollar nuevas redes -de ser necesario- y propiciar la articulación de redes, nuevas y existentes, en los territorios.
- Definir y gestionar una Agenda de Trabajo Colaborativo Territorial (ATCT o Agenda) que dé respuesta a las necesidades y brechas detectadas en el territorio. Para hacer su despliegue, se deben operacionalizar los ejes habilitantes de Pertinencia, Innovación y Empleabilidad mencionados anteriormente.
- Contribuir al desarrollo de proyectos impulsados por el Consejo Territorial o aquellos en los cuales este se hace parte.
- Promover iniciativas de valor para el desarrollo territorial, en especial aquellas en las que el Consejo Territorial sea protagonista.
- Fomentar el escalamiento de iniciativas de valor hacia otros territorios y/o a nivel de la política pública.
- Realizar las actividades que encomiende la entidad que gestiona el Consejo Directivo de INACAP en acuerdo con la CPC y/o la Secretaría Técnica Nacional de los Consejos Territoriales.



# Nuestro territorio y nuestra presencia: Region del Biobío e INACAP Sedes Concepción-Talcahuano y San Pedro de la Paz

La Región del Biobío tiene como sus principales sectores económicos a la industria manufacturera, agricultura y silvoagricultura.

Aquellos sectores que más aportan en empleabilidad son la manufactura, agricultura, ganadería, silvicultura, pesca, los servicios personales y luego los servicios de vivienda e inmobiliarios.

## 1. Respecto de los problemas económicos de la región, destacan:

- ) Alto desempleo
- ) Problemas de conectividad
- ) Falta de capital humano calificado
- ) Alta informalidad laboral
- ) Falta de proveedores acordes a las necesidades
- ) Falta mejorar infraestructura física
- ) Baja industrialización de producción forestal y pesquera
- ) Falta de programas de apoyo a la industria secundaria de la madera, pesca y otros recursos naturales de la región
- ) Baja permanencia de los visitantes

## En el ámbito medioambiental, el territorio presenta problemáticas relacionadas con:

- ) Falta producir tecnologías renovables
- ) Alta contaminación atmosférica
- ) Baja preocupación y educación medioambiental
- ) Altos niveles de contaminación del aire por uso de leña e industrias
- ) Alto desgaste de lagunas, humedales y cerros
- ) Alto costo de la energía

# Nuestro territorio y nuestra presencia: Región del Biobío e INACAP Sedes Concepción-Talcahuano y San Pedro de la Paz

## Y en el ámbito social, se destacan problemas como:

- › Gran cantidad de zonas de rezago y pobreza
- › Conflicto Mapuche
- › Dependencia de la informalidad laboral (por beneficios sociales)
- › Falta de educación digital
- › Falta de capacitación y educación para tareas laborales
- › Baja oferta de educación especial, básica para adultos y científico humanista para adultos
- › Gran diferencia entre resultados de establecimientos municipales, y subvencionados y particulares pagados
- › Bajo uso de plataformas tecnológicas de la información y comunicación para comercio exterior
- › Baja calidad de la infraestructura de acceso portuario, de pavimentación y veredas
- › Gran cantidad de problemáticas de inequidad y brechas sociales

# INACAP Sedes Concepción-Talcahuano y San Pedro de la Paz

## Sede Concepción-Talcahuano

Fundada en 1967, edificio actual construido en 2004.



## Sede San Pedro de la Paz

Fundada en 2020



Ambas Sedes cuentan con una oferta académica en los sectores de Administración y Servicios, Tecnología Aplicada, Energía y Sustentabilidad y Mantenimiento y Logística, distribuida en el Centro de Formación Técnica INACAP y el Instituto Profesional INACAP.

A su vez, INACAP posee el primer Organismo Técnico de Capacitación (OTEC) de Chile con más de 50 años, cuya presencia está en las 16 regiones.

**En la Región del Biobío cuentan con un desarrollo de Educación Continua permanente y sistemática,** que ha permitido generar propuestas de valor en diversas áreas para el trabajo y procesos para apoyar la implementación de estrategias de nuestros clientes.

**Una de las funciones importantes de INACAP es la Vinculación con el Medio, cuyo propósito es crear valor bidireccional que aporte a la calidad de la docencia impartida y al desarrollo sustentable de los territorios y del país,** considerando las necesidades del sector productivo y de servicios, del entorno, y las fortalezas institucionales.

En dicho contexto, el relacionamiento de cada una de las Sedes con su territorio es primordial. Las Sedes Concepción-Talcahuano y San Pedro de la Paz de INACAP cuentan con un relacionamiento activo, sistemático y permanente con actores clave del entorno, tanto públicos, privados, de la sociedad civil y del entorno de la Educación Media Técnico Profesional.

## **Algunos ejemplos de sus iniciativas de Vinculación con el Medio e Innovación**

### **PTEC-HAMA (CORFO) Programa tecnológico en sensores y fabricación aditiva para desarrollar soluciones tecnológicas para un programa de manufactura avanzada**

Plataforma de colaboración que permite validar, escalar y comercializar soluciones tecnológicas que aborden el desafío de pasar de la fabricación tradicional a la manufactura avanzada, gracias al uso intensivo de tecnologías habilitadoras y nuevos modelos de negocio que impactarán positivamente la productividad y la calidad de los productos y servicios, además de la instalación de capacidades tecnológicas en Chile para capturar nuevas oportunidades de negocios basadas en procesos de fabricación modernos, flexibles y escalables

### **Transferencia Gestión Turística**

Fortalecer capital humano en la línea de tomadores de decisión institucional y/o privado de la Región del Biobío en ámbitos de la gestión de innovación en turismo, desarrollando habilidades y competencias que permitan generar nuevas ideas, desarrollos y prototipos de servicios que logren impulsar los proyectos de innovación al interior de las organizaciones asociadas al rubro.

### **Pilotos 2021**

- › Mentorías para mi Región
- › Fábrica 4.0
- › Modelo de Alternancia en EMTP
- › Red Futuro Técnico
- › IPCFT2030, desarrollo Iniciativas de Rápida Implementación IRI
- › MIT Genesys
- › Programa Construcción-Academia, CChC y CDT
- › Curso FITTE Formación en Innovación, Transferencia Tecnológica y Emprendimiento

# Nuestra agenda

Invitamos a las empresas,  
el Estado, las instituciones  
educacionales y a la sociedad civil  
**a co-construir la agenda de  
trabajo del Consejo Territorial  
Región del Biobío.**

UNA INICIATIVA DE LA ALIANZA



# Acerca de INACAP

**+87.000**

**MATRICULADOS**

CORRESPONDIENTE A  
**más del 18%**  
**de la matrícula total**  
de pregrado del subsistema  
Técnico Profesional

**+37.000**

**PARTICIPANTES  
EN PROGRAMAS  
DE EDUCACIÓN CONTINUA**

**+130**

Cursos en Modalidad eLearning

**+645**

Empresas Participantes

**+380.000**

**METROS  
CUADRADOS  
CONSTRUIDOS**

**28 Sedes**

DE ARICA  
A PUNTA ARENAS

**36**

Carreras Técnicas

**24**

Carreras  
Profesionales

**10**

**TRAYECTORIAS  
FORMATIVO  
LABORALES 2021**

CORRESPONDIENTE A  
**más del 60%**  
**de la oferta**

**79%**

**ALUMNOS  
CON AL MENOS  
UN BENEFICIO**

**+310.000**

**TITULADOS  
ACUMULADOS  
CFT - IP INACAP**

**68%**

**ALUMNOS  
CON  
GRATUIDAD**

**+60**

**MILLONES  
de recursos digitales  
(Bibliotecas)**

**+4.000**

**DOCENTES**

**ACREDITACIÓN  
INSTITUCIONAL**

**7 años CFT  
6 años IP**

**+6.400**

**COLABORADORES**

# Acerca de las Ramas de la CPC

Fiel a su vocación social, el mundo empresarial chileno está profundamente comprometido con ser parte de la solución de los desafíos actuales. **Con este propósito, junto con la llegada del coronavirus a Chile, en el mes de marzo de 2020, la CPC y sus Ramas pusieron en marcha una causa denominada “SiEmpre – Solidaridad e Innovación Empresarial”, bajo cuyo alero se formó el Fondo Privado de Emergencia para la Salud de Chile. Entre sus logros destacamos:**

**111**

**MIL MILLONES  
DE PESOS  
RECOLECTADOS**

**APOYO  
A MÁS DE**

**100**

**FUNDACIONES**  
que dan soporte  
directo a más  
**400 mil personas**  
de alta vulnerabilidad

**PROGRAMA  
ESPECIAL**

**DIRIGIDO A  
LOS ADULTOS  
MAYORES  
QUE MÁS  
LO NECESITAN**

**Aporte de mil ventiladores mecánicos, kits de reactivos PCR, test rápidos de diagnóstico, entre otros elementos de prevención y protección.**

Más allá de estos bienes y equipos esenciales, se creó el Fondo de Adopción Tecnológica SiEmpre, que apoya soluciones innovadoras para dispositivos médicos, diagnósticos, tratamientos y vacunas.

**Asimismo, se realizaron significativos aportes en materia de alimentación y apoyo a pequeños emprendedores, todo en alianza con organizaciones de la sociedad civil.**

## Principales iniciativas de sus gremios asociados:

### Sociedad Nacional de Agricultura (SNA)

- › **SNA Educa**, busca contribuir al desarrollo del recurso humano y productivo del país, a través de la **formación de jóvenes**, preferentemente de sectores rurales, otorgándoles educación técnico-profesional, capacitación, fomento productivo y transferencia tecnológica.
- › **Corporación de Desarrollo Social del Sector Rural (Codesser)**, operador e intermediario de CORFO, SERCOTEC y de los Comité de Desarrollo Productivo Regional, entregando servicios como administración de programas, capacitaciones y seguros, entre otros.

### Cámara Nacional de Comercio, Servicios y Turismo de Chile (CNC)

- › **Mi PYME Cumple**, proyecto de la CNC, la Organización Internacional del Trabajo (OIT) y la Facultad de Derecho de la Pontificia Universidad Católica de Chile, que asesora a micro, pequeñas y medianas empresas en materiales legales.
  - **Más de 5.000 empresas capacitadas y asesoradas.**
- › **Observatorio del Comercio Ilícito**, aporta información para la generar políticas públicas destinadas a combatir el comercio ilegal.
- › **Comunidad C**, espacio de negocios para emprendimientos y empresas, y donde se entrega conocimiento y herramientas concretas para el desarrollo y subsistencia de las mismas.
- › **La Fundación Nacional del Comercio para la Educación (COMEDUC) administra 19 liceos técnico profesionales.**

### Sociedad Nacional de Minería (SONAMI)

#### Agrupación a:

**76 compañías** de la minería y empresas proveedoras

**38 asociaciones** mineras regionales, que representan a **más de 2.000 pequeños empresarios mineros.**

- › **Fundación Sociedad Nacional de Minería:** foco en capacitación laboral y preparación de personas, en la investigación, desarrollo y difusión de la cultura y el arte
- › **Fundación Tecnológica para la Minería:** foco en la difusión y transferencia tecnológica.



## Sociedad de Fomento Fabril (SOFOFA)

- › **69 gremios sectoriales y regionales de todo el país**
- › **Más de 160 empresas socias**
- › SOFOFA articula capacidades empresariales para ponerlas al servicio de desafíos económicos, sociales y ambientales a través de **proyectos como:**
  - **Redes**
  - **Relink**
  - **Centro de Medioambiente**
  - **SOFOFA Hub**
  - **Reposicionando**
  - **Talento Digital**
  - **Centro de Energía**
  - **ReIN**

## Cámara Chilena de la Construcción

- › **Fundación Reconocer**, contribuye a que los jubilados de la construcción se mantengan activos y saludables, mediante programas de ayuda social, capacitación, salud, mejora de vivienda y asistencia social integral.
- › **Fundación Social**, busca mejorar la calidad de vida de los trabajadores de las empresas socias y su grupo familiar, a través de programas de educación, capacitación, desarrollo social y salud.
- › **La Corporación Educacional de la Construcción (COREDUC)** administra ocho liceos técnico profesionales y uno particular subvencionado.

## Asociación de Bancos e Instituciones Financieras (ABIF)

- › **Agrupación a 14 bancos privados** y a dos oficinas de representación de bancos extranjeros no establecidos en Chile.
- › **Su misión es impulsar y difundir el rol de la industria bancaria** en el desarrollo del país, y apoyar el estudio y análisis de políticas públicas que permiten un desarrollo de la industria a largo plazo.

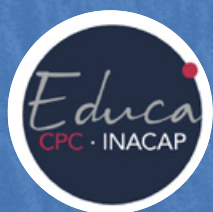

La CPC con sus Ramas –a través de sus áreas de educación– e INACAP, por medio de su Centro de Desarrollo para la Educación Media (CEDEM), conforman el grupo Educa CPC-INACAP, cuyo objetivo es velar por el fortalecimiento de la Educación Media y Superior Técnico Profesional, consolidando el trabajo colaborativo entre las instituciones; promoviendo mejoras continuas de las prácticas educativas; y proponiendo buenas políticas públicas en el sector.