

Consejo Territorial

# DE ÑUBLE Y LOS ÁNGELES

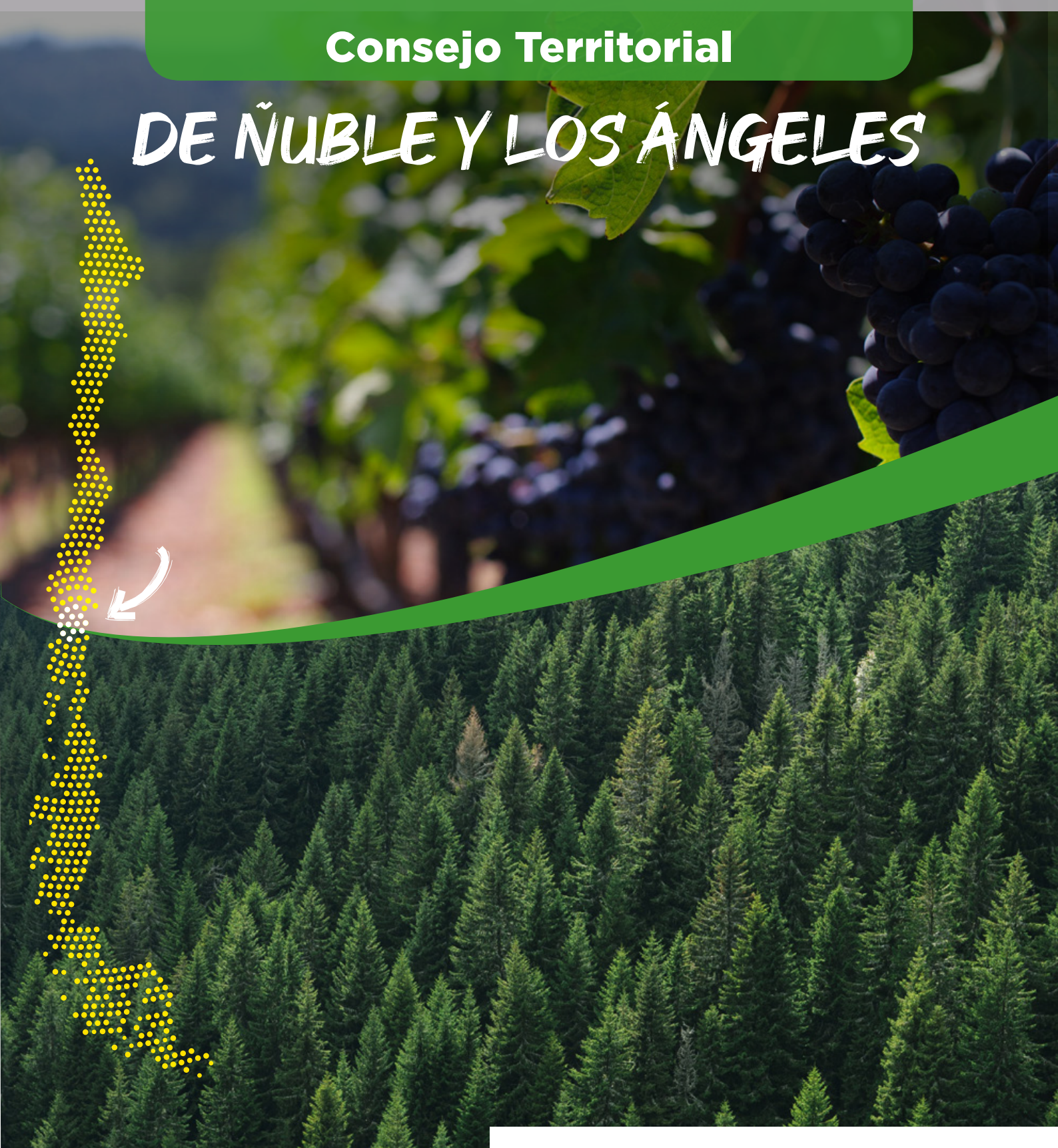

UNA INICIATIVA DE LA ALIANZA

**CPC**  
CONFEDERACION  
DE LA PRODUCCION  
Y DEL COMERCIO

**inacap**

## ] **Qué nos mueve**

] Nosotros: INACAP, su Modelo Educativo y CPC-Ramas

## ] **Qué son los Consejos Territoriales**

] Nuestro propósito

] **Nuestro territorio y nuestra presencia; Zona de Ñuble y Los Ángeles e INACAP Sedes Chillán y Los Ángeles**

] Nuestra agenda

**Los Consejos Territoriales cumplen un rol clave en el desafío de contribuir al desarrollo integral de las personas en todas las regiones de nuestro país, a través de la Formación Técnico Profesional.**

Su propósito es colaborar y articular de manera sistemática, desde, por y para los territorios, iniciativas sustentadas en liderazgos empresariales capaces de convocar y movilizar a actores públicos, de la sociedad civil e instituciones de formación, con el fin de mejorar la productividad y contribuir al desarrollo sustentable del país.



# Qué nos mueve

Hoy, no es posible visualizar el desarrollo sustentable de Chile y sus territorios sino mediante la generación de Alianzas (ODS 17), impulsadas por actores que deciden asumir un liderazgo frente a los desafíos que enfrenta la ciudadanía en ámbitos como: el acceso, oferta y calidad de la formación; el acceso a servicios básicos y la vivienda; salarios; y calidad del empleo. Considerando siempre problemáticas críticas como diversidad e inclusión.

INACAP -dado su conocimiento de Chile y sus territorios y su estrecha relación con la CPC y SERCOTEC CORFO- se ha propuesto contribuir junto con la sociedad civil y la Formación Técnico Profesional al desarrollo sostenible del país, reconociendo que hay desafíos que demandan un trabajo coordinado y efectivo, enfocado en las personas y sus comunidades como actores que transforman el mundo.

# Nosotros: INACAP, su Modelo Educativo, la CPC y sus Ramas

INACAP cuenta con 54 años de trayectoria e integra el subsistema Técnico Profesional de la educación en Chile a través del Centro de Formación Técnica INACAP y el Instituto Profesional INACAP. Ambas instituciones están presentes en las 16 regiones del país a través de sus 28 Sedes, y comparten la Misión de **formar con excelencia y compromiso personas íntegras que transforman el mundo.**

INACAP cuenta con un Modelo Educativo Técnico Profesional alineado con su Misión, cuyo fin es impactar positivamente en la formación de los actuales estudiantes y de aquellos que vendrán. La definición más transformacional de este Modelo Educativo son las Trayectorias Formativo-Laborales (TFL), que permiten ampliar el concepto de la Formación Técnico Profesional (desde la Educación Media pasando por la Educación Superior hasta la Educación Continua), a fin de transformar a INACAP en una plataforma profesional que facilite la transición al mercado laboral, y donde **el sector productivo y de servicios represente la base de la cadena de valor de un sistema de formación ágil, flexible y pertinente para el trabajo.**

Por su parte, la Confederación de la Producción y del Comercio (CPC) es el gremio empresarial chileno que **agrupa a los principales sectores productivos del país: comercio, agricultura, minería, industria, construcción y banca.**

Su propósito es colaborar con la construcción de buenas políticas públicas que favorezcan el bien común; promover una cultura de integridad en las empresas; y contribuir al proceso de crecimiento económico sostenido en Chile, a fin de que las personas mejoren su calidad de vida, por medio del fomento del empleo, de la mejora en las oportunidades, del impulso a la iniciativa individual y del respeto a la propiedad privada.



### **La Sociedad Nacional de Agricultura**

**(SNA)** tiene el fin de Impulsar el desarrollo y mejoramiento del sector agroalimentario, uniendo y representando a toda la cadena productiva a través del liderazgo, fomento y apoyo a iniciativas que promuevan la innovación, competitividad y la responsabilidad social en educación y el cuidado del medio ambiente.

### **La Sociedad Nacional de Minería (SONAMI)**

agrupa y representa en Chile a la actividad minera de gran, mediana y pequeña escala, metálica y no metálica. Como gremio comprometido con la promoción de políticas públicas que fomenten el bien común y que impulsen a la industria minera de manera sustentable, colabora con el desarrollo del capital humano para que las personas obtengan las herramientas que les permitan tener más oportunidades y mejores empleos.

### **La Cámara Nacional de Comercio, Servicios y Turismo de Chile (CNC)**

representa al comercio, servicios y turismo mediante la colaboración y participación del mundo público-privado para lograr el óptimo desarrollo del país. Busca incentivar desde la representación gremial las buenas prácticas, la colaboración, la competitividad, la productividad, la innovación, el consumo responsable y la experiencia de servicios que agreguen valor económico, social, político y ambiental de forma ética a nuestras actividades.

### **La Sociedad de Fomento Fabril (SOFOFA)**

existe para impulsar la evolución y el valor de las empresas del país, y movilizar su aporte en la construcción de políticas públicas para un Chile más desarrollados, sustentable e inclusivo.

### **La Cámara Chilena de la Construcción (CChC)**

tiene como objetivo primordial el promover el desarrollo y fomento de la actividad de la construcción, como una palanca fundamental para el desarrollo del país en el contexto de una economía social de mercado basada en la iniciativa privada. También busca apoyar el bienestar de los chilenos, especialmente el de los trabajadores de la construcción y sus familias, a través de su Red Social.

### **La Asociación de Bancos e Instituciones Financieras (ABIF)**

es una organización gremial que agrupa a los bancos privados establecidos y aquellas instituciones extranjeras que mantienen oficinas en el país.

# Qué son los Consejos Territoriales

Se entiende por Consejo Territorial (CT) a un organismo formado por un conjunto de actores que habitan un territorio, se organizan social y políticamente alrededor de él, e interactúan con las comunidades en que están insertos.

El propósito de los Consejos Territoriales es contribuir al desarrollo integral de las personas, a través del fortalecimiento de la Formación Técnico Profesional (FTP) en Chile, de manera de mejorar la calidad de vida y el desarrollo sustentable de los territorios y sus habitantes.

Su desafío es generar una **Agenda de Trabajo Colaborativo Territorial** con base en tres ejes:

**Pertinencia** con el territorio, desde la perspectiva local de los sectores productivos y de servicios, y desde lo que las personas consideran relevante para sus proyectos de vida, permitiendo ajustar la propuesta de valor de la FTP.

**Innovación**, a través del diseño e implementación de estrategias que den respuesta a las necesidades, desafíos y oportunidades del territorio, así como iniciativas que logren cautivar a las personas para el desarrollo humano y profesional.

**Empleabilidad**, desde la implementación de estrategias que integran los desafíos y problemas del mundo productivo y de servicios, a los procesos formativos, logrando empleos, emprendimientos de calidad y pertinentes para los territorios.



# Nuestro propósito

- Integrarnos a redes u otros consejos en el territorio, que compartan el objetivo de aportar al desarrollo sustentable, desarrollar nuevas redes -de ser necesario- y propiciar la articulación de redes, nuevas y existentes, en los territorios.
- Definir y gestionar una Agenda de Trabajo Colaborativo Territorial (ATCT o Agenda) que dé respuesta a las necesidades y brechas detectadas en el territorio. Para hacer su despliegue, se deben operacionalizar los ejes habilitantes de Pertinencia, Innovación y Empleabilidad mencionados anteriormente.
- Contribuir al desarrollo de proyectos impulsados por el Consejo Territorial o aquellos en los cuales este se hace parte.
- Promover iniciativas de valor para el desarrollo territorial, en especial aquellas en las que el Consejo Territorial sea protagonista.
- Fomentar el escalamiento de iniciativas de valor hacia otros territorios y/o a nivel de la política pública.
- Realizar las actividades que encomiende la entidad que gestiona el Consejo Directivo de INACAP en acuerdo con la CPC y/o la Secretaría Técnica Nacional de los Consejos Territoriales.



# Nuestro territorio y nuestra presencia: Zona de Ñuble y Los Ángeles e INACAP Sedes Chillán y Los Ángeles

**Esta zona tiene como principal sector económico al silvoagropecuario. Se considera que la manufactura y el comercio son los otros sectores productivos relevantes de la región.**

**Por su parte, el Servicio de Impuestos Internos indica que los sectores de agricultura, ganadería, silvicultura y pesca, generan la mayor cantidad de empleo en esta zona.**

## **Respecto de los problemas económicos del territorio, destacan:**

- › Bajo dinamismo de la economía, de diversificación y sustentabilidad de la producción
- › Falta de apoyo hacia el desarrollo y formación del capital humano
- › Alta informalidad laboral
- › Baja incorporación de tecnología e innovación al sector productivo
- › Baja conectividad digital y territorial
- › Alta dependencia hídrica
- › Poca industrialización de producción forestal
- › Falta de programas de apoyo a la industria secundaria de la madera, pesca y otros recursos naturales de la región
- › Baja permanencia en la zona por parte de visitantes, debido a estacionalidad
- › Falta una economía verde con certificación local

## **En el ámbito social, el territorio presenta problemáticas relacionadas con:**

- › Problemática indígena
- › Alta vulnerabilidad social
- › Falta de infraestructura hospitalaria
- › Falta de oportunidades laborales
- › Falta de habilidades en los nuevos profesionales, producto de la pandemia
- › Alta pobreza
- › Alta ruralidad
- › Baja calidad de las viviendas
- › Alto hacinamiento
- › Bajo nivel educacional
- › Grandes brechas entre resultados de Establecimientos Municipales, y Subvencionados y Particulares Pagados.
- › Mala articulación entre los diferentes sistemas de educación comunal
- › Alto consumo de drogas y violencia intrafamiliar

## Nuestro territorio y nuestra presencia:

# Zona de Ñuble y Los Ángeles e INACAP Sedes Chillán y Los Ángeles

### Desafíos asociados a la actual crisis sanitaria:

- › Aspectos/áreas en que las empresas de menor tamaño atendidas por la Sede (Centro MYPE) requieren apoyo inmediato para lograr reinventarse/adaptarse frente a los embates de la crisis sanitaria
- › Acceso a financiamiento
- › Nuevos canales de venta
- › Mayor desarrollo de Logística y Marketing
- › Postulación a beneficios
- › Rediseño del negocio e innovación

### Y en el ámbito medioambiental, se destacan problemas como:

- › La sustentabilidad ambiental y empresarial del territorio, disponibilidad y uso del recurso hídrico
- › Alta contaminación ambiental
- › Falta de riego por lentas definiciones administrativas
- › Disponibilidad baja de agua para agricultura
- › Baja educación ambiental
- › Sobre explotación de los recursos naturales
- › Baja eficiencia en el uso de energías y recursos naturales



# INACAP Sedes Chillán y Los Ángeles

Con el fin de abordar los problemas compartidos por la Región de Ñuble y la zona en torno a la ciudad de Los Ángeles, estas dos Sedes se han unido para impulsar un Consejo Territorial único para ambos territorios, con el respaldo de sus respectivas trayectorias en el ámbito formativo y de vinculación con la comunidad.

## INACAP Sede Chillán

Fundada en la región del Biobío en 1999 (Región de Ñuble desde 2017)



## INACAP Sede Los Ángeles

Fundada en 2004, inaugurando nuevas dependencias el año 2012

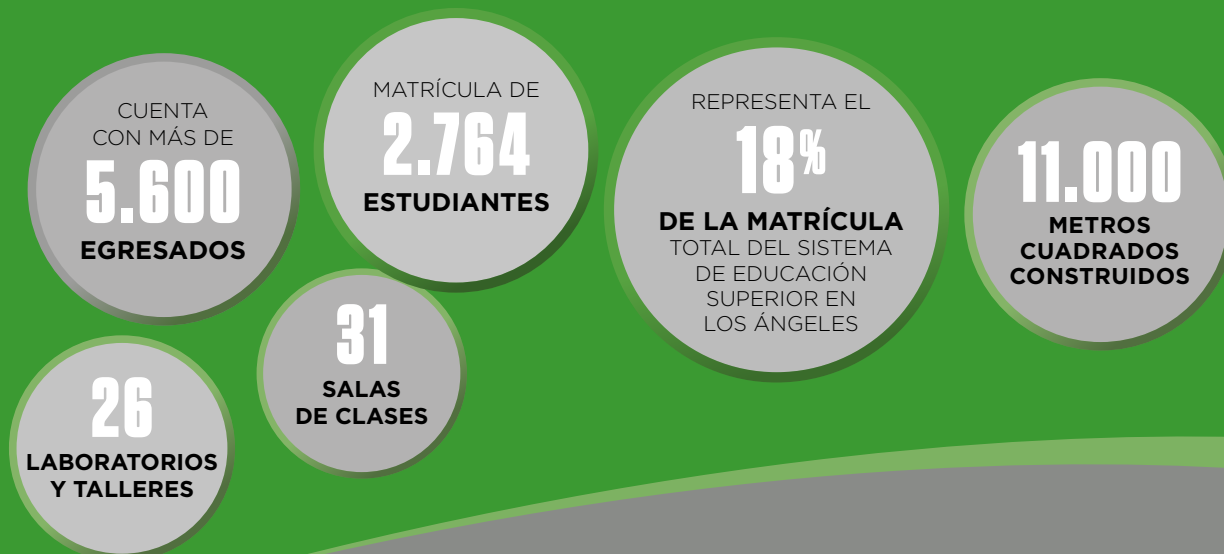

Ambas Sedes cuentan con una oferta académica en los sectores de Administración y Servicios, Tecnología Aplicada, Energía y Sustentabilidad y Mantenimiento y Logística, distribuida en el Centro de Formación Técnica INACAP y el Instituto Profesional INACAP.

A su vez, INACAP posee el primer Organismo técnico de capacitación (OTEC) de Chile con más de 50 años, con presencia en las 16 regiones del país. **En la región de Ñuble y en Los Ángeles cuenta con un desarrollo de Educación Continua permanente y sistemática,** que ha permitido generar propuestas de valor en diversas áreas para el trabajo y procesos para apoyar la implementación de estrategias de nuestros clientes.

**Una de las funciones importantes de INACAP es la Vinculación con el Medio, cuyo propósito es crear valor bidireccional que aporte a la calidad de la docencia impartida y al desarrollo sustentable de los territorios y del país,** considerando las necesidades del sector productivo y de servicios, del entorno, y las fortalezas institucionales. En dicho contexto, el relacionamiento de cada una de las Sedes con su territorio es primordial.

Las Sedes INACAP Chillán y Los Ángeles cuentan con un relacionamiento activo, sistemático y permanente con actores clave del entorno, tanto públicos, privados, de la sociedad civil y del entorno de la educación Media técnico Profesional.

## Instancias de Vinculación con el Medio de INACAP Sede Chillán

### SERNATUR ÑUBLE

Institución encargada de promover y difundir el desarrollo del turismo en Chile, impulsando –a través de políticas y programas de Gobierno– destinos y atractivos turísticos nacionales dentro y fuera del país, para contribuir al desarrollo económico, social y cultural de Chile.

### CORÑUBLE. Corporación de adelanto y desarrollo de Ñuble

INACAP –a través de su vicerrector como miembro del directorio– forma parte de la corporación, cuya misión es propiciar la articulación de los actores regionales para promover iniciativas que beneficien el desarrollo económico y social de la región de Ñuble, con un enfoque descentralizado y territorialmente equitativo.

#### PARTICIPAN:



## Cámara Chilena de la Construcción Chillán

La Sede, por medio de la Dirección del Área de Construcción, forma parte de los socios de la CChC Chillán, participando activamente en actividades gremiales. INACAP es parte del grupo de trabajo de Educación. Su objetivo es potenciar el área educativa del sector de la construcción, generando vínculos que permitan conocer de manera integral las diferentes problemáticas que afectan a la industria de la construcción.

## Consejo Ciudadano Essbio-Nuevo sur

INACAP Sede Chillán forma parte del Consejo Ciudadano Essbio, el que está integrado por representantes de la Unión Comunal de Juntas de Vecinos de Chillán, la Corporación de Adelanto y Desarrollo de Ñuble y la Cooperativa de Agua Potable El Rosal, y es impulsado por Essbio y Nuevosur, que buscan trabajar en conjunto por el cumplimiento del Objetivo de Desarrollo Sostenible N°6: “Agua limpia y saneamiento”, de la Agenda 2030 de Naciones Unidas.

### Talleres Centro de Desarrollo MYPE

- Asociatividad en turismo para el fortalecimiento de destinos
- Inicio de actividades en un emprendimiento
- Evaluación de proyectos
- ¿Cómo potenciar la productividad de tu negocio?
- Formalización de empresa agrícola

COLABORAN



ORGANIZA



## Proyectos ejecutados por la Sede Chillán:

- › Nodo Dendroenergía leña seca valle del Itata
- › FDI Terapia en notas
- › Participación en Par Explora Ñuble
- › Participación en Sistema colaborativo de abastecimiento de agua potable en zonas dispersas (Consejo ciudadano Essbio Ñuble)
- › Participación en PTEC - Programa tecnológico en sensores y fabricación aditiva para desarrollar soluciones tecnológicas para un programa de manufactura avanzada

# Instancias de Vinculación con el Medio de INACAP Sede Los Ángeles

## Desarrollo de comunidades

- › Desarrollo de la Educación Media, con foco en acciones que promueven la instalación de capacidades de innovación y emprendimiento, además, de acciones de orientación y de transición a la Educación Superior
- › Apoyo comunitario enfocado en la resolución de problemáticas puntuales referidas a construcción y computación, por medio de clínicas asociadas a las disciplinas de la Sede
- › Desarrollo social centrado en el apoyo a inmigrantes por medio de iniciativas de desarrollo de competencias en español y el Proyecto Bolsa de Trabajo para Inmigrantes
- › Acciones de difusión cultural y patrimonial local
- › Acciones asociadas a los proyectos Cultura inclusiva y Enseñanza de oficios para Fundación María Ayuda

## Desarrollo productivo de las organizaciones

- › Desarrollo productivo de Empresas de Menor Tamaño
- › Asesorías a empresas de menor tamaño con foco en gestión comercial y de traducción español- inglés, además de apoyo en temáticas acordes al rubro de las empresas, como hotelería y turismo
- › Iniciativas de desarrollo de competencias de marketing digital para PyMES
- › Talleres de transferencias de capacidades para EMT
- › Acciones asociadas a los proyectos ILAB Soluciones para el entorno y Transferencia CAMPTECH

## Proyectos ejecutados por la Sede Los Ángeles:

- › Asesoría Promasa
- › Innovalink
- › Misión tecnológica
- › PDT Berries
- › Unidad de Inteligencia de negocios
- › Camptech
- › FDI Liderazgo y Cultura Inclusiva
- › FDI Enseñanza de Oficios

# Nuestra agenda

Invitamos a las empresas,  
el Estado, las instituciones  
educacionales y a la sociedad civil  
**a co-construir la agenda de  
trabajo del Consejo Territorial  
de Ñuble y Los Ángeles.**

UNA INICIATIVA DE LA ALIANZA



# Acerca de INACAP

**+37.000**

PARTICIPANTES EN PROGRAMAS DE EDUCACIÓN CONTINUA

**+130**

Cursos en Modalidad eLearning

**+645**

Empresas Participantes

**+87.000**

MATRICULADOS

CORRESPONDIENTE A

**más del 18% de la matrícula**

total de pregrado del subsistema Técnico Profesional

**28 Sedes**

DE ARICA A PUNTA ARENAS

**+380.000**

METROS CUADRADOS CONSTRUIDOS

**36**

Carreras Técnicas

**24**

Carreras Profesionales

**10**

TRAYECTORIAS FORMATIVO LABORALES 2021

CORRESPONDIENTE A

**más del 60% de la oferta**

**+310.000**

TITULADOS ACUMULADOS CFT - IP INACAP

**79%**

ALUMNOS CON AL MENOS UN BENEFICIO

**68%**

ALUMNOS CON GRATUIDAD

**+4.000**

DOCENTES

ACREDITACIÓN INSTITUCIONAL

**7 años CFT**  
**6 años IP**

**+60**

MILLONES de recursos digitales (Bibliotecas)

**+6.400**

COLABORADORES



# Acerca de las Ramas de la CPC

Fiel a su vocación social, el mundo empresarial chileno está profundamente comprometido con ser parte de la solución de los desafíos actuales. **Con este propósito, junto con la llegada del coronavirus a Chile, en el mes de marzo de 2020, la CPC y sus Ramas pusieron en marcha una causa denominada “SiEmpre – Solidaridad e Innovación Empresarial”, bajo cuyo alero se formó el Fondo Privado de Emergencia para la Salud de Chile. Entre sus logros destacamos:**

**111**

**MIL MILLONES  
DE PESOS  
RECOLECTADOS**

**APOYO  
A MÁS DE**

**100**

**FUNDACIONES**  
que dan soporte  
directo a más  
**400 mil personas**  
de alta vulnerabilidad

**PROGRAMA  
ESPECIAL**

**DIRIGIDO A  
LOS ADULTOS  
MAYORES  
QUE MÁS  
LO NECESITAN**

**Aporte de mil ventiladores mecánicos, kits de reactivos PCR, test rápidos de diagnóstico, entre otros elementos de prevención y protección.**

Más allá de estos bienes y equipos esenciales, se creó el Fondo de Adopción Tecnológica SiEmpre, que apoya soluciones innovadoras para dispositivos médicos, diagnósticos, tratamientos y vacunas.

**Asimismo, se realizaron significativos aportes en materia de alimentación y apoyo a pequeños emprendedores, todo en alianza con organizaciones de la sociedad civil.**

## Principales iniciativas de sus gremios asociados:

### Sociedad Nacional de Agricultura (SNA)

- › **SNA Educa**, busca contribuir al desarrollo del recurso humano y productivo del país, a través de la **formación de jóvenes**, preferentemente de sectores rurales, otorgándoles educación técnico-profesional, capacitación, fomento productivo y transferencia tecnológica.
- › **Corporación de Desarrollo Social del Sector Rural (Codesser)**, operador e intermediario de CORFO, SERCOTEC y de los Comité de Desarrollo Productivo Regional, entregando servicios como administración de programas, capacitaciones y seguros, entre otros.

### Cámara Nacional de Comercio, Servicios y Turismo de Chile (CNC)

- › **Mi PYME Cumple**, proyecto de la CNC, la Organización Internacional del Trabajo (OIT) y la Facultad de Derecho de la Pontificia Universidad Católica de Chile, que asesora a micro, pequeñas y medianas empresas en materiales legales.
  - **Más de 5.000 empresas capacitadas y asesoradas.**
- › **Observatorio del Comercio Ilícito**, aporta información para la generar políticas públicas destinadas a combatir el comercio ilegal.
- › **Comunidad C**, espacio de negocios para emprendimientos y empresas, y donde se entrega conocimiento y herramientas concretas para el desarrollo y subsistencia de las mismas.
- › **La Fundación Nacional del Comercio para la Educación (COMEDUC) administra 19 liceos técnico profesionales.**

### Sociedad Nacional de Minería (SONAMI)

#### Agrupación a:

**76 compañías** de la minería y empresas proveedoras

**38 asociaciones** mineras regionales, que representan a **más de 2.000 pequeños empresarios mineros.**

- › **Fundación Sociedad Nacional de Minería:** foco en capacitación laboral y preparación de personas, en la investigación, desarrollo y difusión de la cultura y el arte
- › **Fundación Tecnológica para la Minería:** foco en la difusión y transferencia tecnológica.

## Sociedad de Fomento Fabril (SOFOFA)

- › **69 gremios sectoriales y regionales de todo el país**
- › **Más de 160 empresas socias**
- › SOFOFA articula capacidades empresariales para ponerlas al servicio de desafíos económicos, sociales y ambientales a través de **proyectos como:**
  - **Redes**
  - **Relink**
  - **Centro de Medioambiente**
  - **SOFOFA Hub**
  - **Reposicionando**
  - **Talento Digital**
  - **Centro de Energía**
  - **ReIN**

## Cámara Chilena de la Construcción

- › **Fundación Reconocer**, contribuye a que los jubilados de la construcción se mantengan activos y saludables, mediante programas de ayuda social, capacitación, salud, mejora de vivienda y asistencia social integral.
- › **Fundación Social**, busca mejorar la calidad de vida de los trabajadores de las empresas socias y su grupo familiar, a través de programas de educación, capacitación, desarrollo social y salud.
- › **La Corporación Educacional de la Construcción (COREDUC)** administra ocho liceos técnico profesionales y uno particular subvencionado.

## Asociación de Bancos e Instituciones Financieras (ABIF)

- › **Agrupación a 14 bancos privados** y a dos oficinas de representación de bancos extranjeros no establecidos en Chile.
- › **Su misión es impulsar y difundir el rol de la industria bancaria** en el desarrollo del país, y apoyar el estudio y análisis de políticas públicas que permiten un desarrollo de la industria a largo plazo.



La CPC con sus Ramas –a través de sus áreas de educación– e INACAP, por medio de su Centro de Desarrollo para la Educación Media (CEDEM), conforman el grupo Educa CPC-INACAP, cuyo objetivo es velar por el fortalecimiento de la Educación Media y Superior Técnico Profesional, consolidando el trabajo colaborativo entre las instituciones; promoviendo mejoras continuas de las prácticas educativas; y proponiendo buenas políticas públicas en el sector.