

Consejo Territorial

REGIÓN DE O'HIGGINS



UNA INICIATIVA DE LA ALIANZA



] Qué nos mueve

] Nosotros: INACAP, su Modelo Educativo y CPC

] Qué son los Consejos Territoriales

] Nuestro propósito

] Nuestro territorio y nuestra presencia: Región de O'Higgins e INACAP Sede Rancagua

] Nuestra agenda

Los Consejos Territoriales cumplen un rol clave en el desafío de contribuir al desarrollo integral de las personas en todas las regiones de nuestro país, a través de la Formación Técnico Profesional.

Su propósito es colaborar y articular de manera sistemática, desde, por y para los territorios, iniciativas sustentadas en liderazgos empresariales capaces de convocar y movilizar a actores públicos, de la sociedad civil e instituciones de formación, con el fin de mejorar la productividad y contribuir al desarrollo sustentable del país.



Qué nos mueve

Hoy, no es posible visualizar el desarrollo sustentable de Chile y sus territorios sino mediante la generación de Alianzas (ODS 17), impulsadas por actores que deciden asumir un liderazgo frente a los desafíos que enfrenta la ciudadanía en ámbitos como: el acceso, oferta y calidad de la formación; el acceso a servicios básicos y la vivienda; salarios; y calidad del empleo. Considerando siempre problemáticas críticas como diversidad e inclusión.

INACAP -dado su conocimiento de Chile y sus territorios y su estrecha relación con la CPC y SERCOTEC CORFO- se ha propuesto contribuir junto con la sociedad civil y la Formación Técnico Profesional al desarrollo sostenible del país, reconociendo que hay desafíos que demandan un trabajo coordinado y efectivo, enfocado en las personas y sus comunidades como actores que transforman el mundo.

Nosotros: INACAP, su Modelo Educativo y CPG

INACAP cuenta con 54 años de trayectoria e integra el subsistema Técnico Profesional de la educación en Chile a través del Centro de Formación Técnica INACAP y el Instituto Profesional INACAP. Ambas instituciones están presentes en las 16 regiones del país a través de sus 28 Sedes, y comparten la Misión de **formar con excelencia y compromiso personas íntegras que transforman el mundo.**

INACAP cuenta con un Modelo Educativo Técnico Profesional alineado con su Misión, cuyo fin es impactar positivamente en la formación de los actuales estudiantes y de aquellos que vendrán. La definición más transformacional de este Modelo Educativo son las Trayectorias Formativo-Laborales (TFL), que permiten ampliar el concepto de la Formación Técnico Profesional (desde la Educación Media pasando por la Educación Superior hasta la Educación Continua), a fin de transformar a INACAP en una plataforma profesional que facilite la transición al mercado laboral, y donde **el sector productivo y de servicios represente la base de la cadena de valor de un sistema de formación ágil, flexible y pertinente para el trabajo.**



Por su parte, la Confederación de la Producción y del Comercio (CPC) es el gremio empresarial chileno que **agrupa a los principales sectores productivos del país: comercio, agricultura, minería, industria, construcción y banca.**

Su propósito es colaborar con la construcción de buenas políticas públicas que favorezcan el bien común; promover una cultura de integridad en las empresas; y contribuir al proceso de crecimiento económico sostenido en Chile, a fin de que las personas mejoren su calidad de vida, por medio del fomento del empleo, de la mejora en las oportunidades, del impulso a la iniciativa individual y del respeto a la propiedad privada.

CPC e INACAP han participado activamente en la definición de políticas públicas relevantes para el desarrollo del país -en especial para la Formación Técnico Profesional (FTP)-, trabajando por y para el desarrollo de las personas.

De manera particular, la CPC ha visualizado la necesidad de generar organismos que busquen el desarrollo territorial y nacional, superando la visión centralista para la generación de iniciativas locales. Para ello, busca impulsar un tejido socio-empresarial territorial y sustentable, a través de un programa que articula a las empresas, al Estado, a las instituciones formativas y a la sociedad civil.

Por su parte, INACAP asume el desafío de generar e implementar Ecosistemas Territoriales, por medio de la participación, desarrollo y articulación de iniciativas público-privadas, poniendo a disposición todas sus fortalezas y capacidades instaladas en cada una de sus Sedes.



Qué son los Consejos Territoriales

Se entiende por Consejo Territorial (CT) a un organismo formado por un conjunto de actores que habitan un territorio, se organizan social y políticamente alrededor de él, e interactúan con las comunidades en que están insertos.

El propósito de los Consejos Territoriales es contribuir al desarrollo integral de las personas, a través del fortalecimiento de la Formación Técnico Profesional (FTP) en Chile, de manera de mejorar la calidad de vida y el desarrollo sustentable de los territorios y sus habitantes.

Su desafío es generar una **Agenda de Trabajo Colaborativo Territorial** con base en tres ejes:

Pertinencia con el territorio, desde la perspectiva local de los sectores productivos y de servicios, y desde lo que las personas consideran relevante para sus proyectos de vida, permitiendo ajustar la propuesta de valor de la FTP.

Innovación, a través del diseño e implementación de estrategias que den respuesta a las necesidades, desafíos y oportunidades del territorio, así como iniciativas que logren cautivar a las personas para el desarrollo humano y profesional.

Empleabilidad, desde la implementación de estrategias que integran los desafíos y problemas del mundo productivo y de servicios, a los procesos formativos, logrando empleos, emprendimientos de calidad y pertinentes para los territorios.

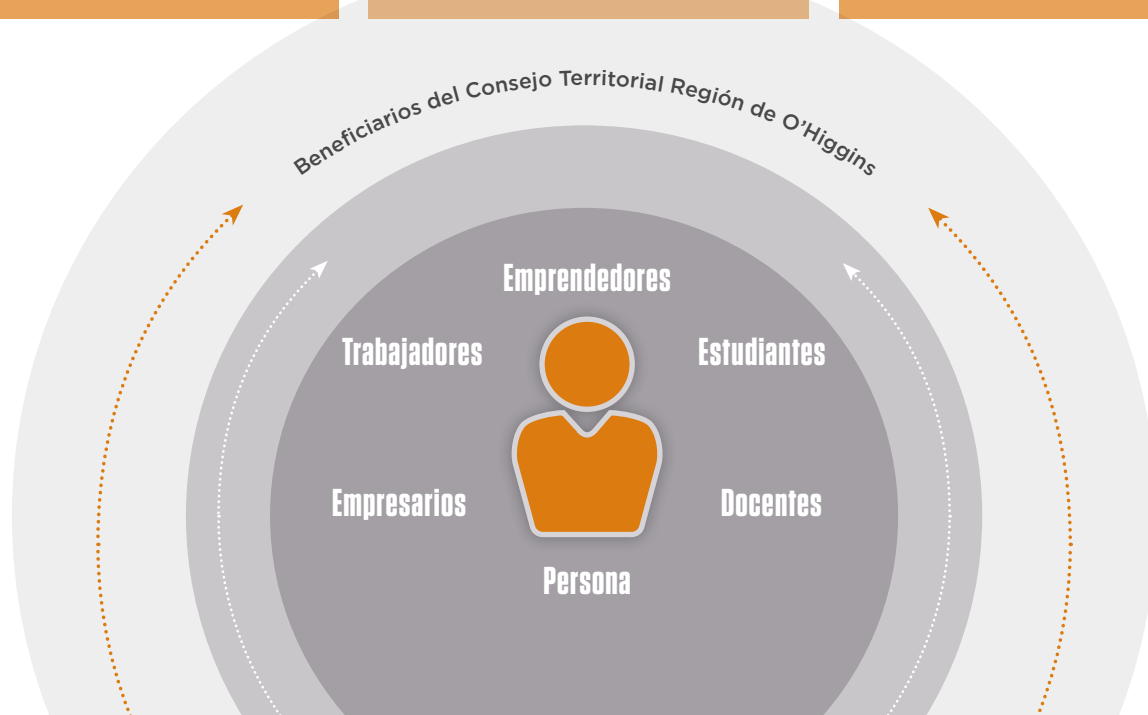

Nuestro propósito

- Integrarnos a redes u otros consejos en el territorio, que comparten el objetivo de aportar al desarrollo sustentable, desarrollar nuevas redes -de ser necesario- y propiciar la articulación de redes, nuevas y existentes, en los territorios.
- Definir y gestionar una Agenda de Trabajo Colaborativo Territorial (ATCT o Agenda) que dé respuesta a las necesidades y brechas detectadas en el territorio. Para hacer su despliegue, se deben operacionalizar los ejes habilitantes de Pertinencia, Innovación y Empleabilidad mencionados anteriormente.
- Contribuir al desarrollo de proyectos impulsados por el Consejo Territorial o aquellos en los cuales este se hace parte.
- Promover iniciativas de valor para el desarrollo territorial, en especial aquellas en las que el Consejo Territorial sea protagonista.
- Fomentar el escalamiento de iniciativas de valor hacia otros territorios y/o a nivel de la política pública.
- Realizar las actividades que encomiende la entidad que gestiona el Consejo Directivo de INACAP en acuerdo con la CPC y/o la Secretaría Técnica Nacional de los Consejos Territoriales.



Nuestro territorio y nuestra presencia: Región de O'Higgins e INACAP Sede Rancagua

La Región del Libertador Bernardo O'Higgins tiene como principal sector económico la Minería. El Banco Central establece que los aspectos productivos predominantes en la Región (que aportan más al PIB) son la minería, el sector agropecuario-silvícola y los servicios personales.

A nivel de empleabilidad, el sector Agricultura, ganadería, silvicultura y pesca genera la mayor cantidad de puestos de trabajo, seguido del comercio al por mayor y al por menor, seguidos por el transporte y almacenamiento (Servicio de Impuestos Internos).

Respecto de los problemas económicos de la región, destacan:

- › Compatibilizar la actividad agroalimentaria con la actividad minera
- › Potenciar el turismo
- › Aumentar conectividad (infraestructura y digital)
- › Aumentar el capital humano avanzado
- › Diversificar la matriz productiva

En el ámbito social, el territorio presenta problemáticas relacionadas con:

- › La inclusión laboral de las mujeres y personas en situación de discapacidad
- › Falta de desarrollo profesional
- › Poca disponibilidad de áreas verdes para esparcimiento
- › Problemas con la cobertura y el estándar de conectividad vial regional
- › Baja calidad de vida de adultos mayores
- › Ausencia de atención eficiente para con niños, niñas y adolescentes
- › Alta incidencia de campamentos

Relacionado con la actual crisis sanitaria, destacan problemas de:

- › Aumento de la violencia intrafamiliar (VIF)
- › Estrés generalizado por el teletrabajo
- › Problemas de conexión digital

Y en el ámbito medioambiental, se destacan problemas como:

- › La sequía en el sector silvoagropecuario
- › Ineficiencia en la gestión de residuos
- › Falta de desarrollo sustentable de la industria agrícola
- › Ausencia de educación ambiental (reciclaje)
- › Altos niveles de contaminación del aire por uso de leña
- › Problemas con la forestación

INACAP Sede Rancagua

Fundada en la región de O'Higgins en 1967

CUENTA
CON MÁS DE
14.000
EGRESADOS

MANTIENE
UNA MATRÍCULA
SUPERIOR A
5.000
ESTUDIANTES

REPRESENTA EL
21%
DE LA MATRÍCULA
RESPECTO DEL TOTAL
DEL SISTEMA DE
EDUCACIÓN SUPERIOR
A NIVEL REGIONAL

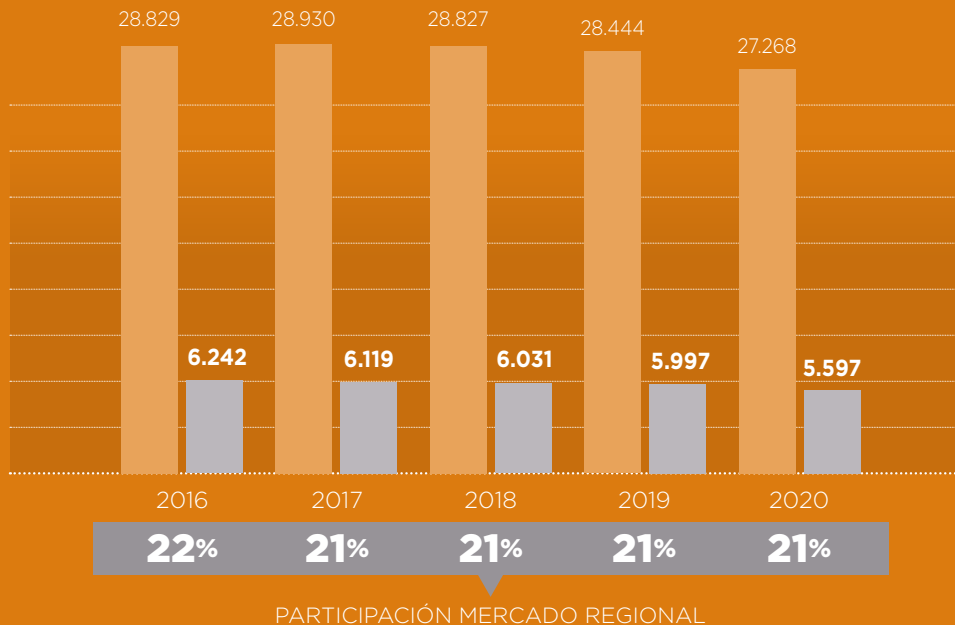

Cuenta con una oferta académica en las áreas sectoriales de **Mantenimiento y Logística, Energía y Sostenibilidad, Administración y Servicios y Tecnologías Aplicadas**, distribuidas en el Centro de Formación Técnica INACAP y el Instituto Profesional INACAP.

A su vez, INACAP posee el primer Organismo Técnico de Capacitación (OTEC) de Chile con más de 50 años, con presencia en las 16 regiones. En la Región de O'Higgins, ha capacitado a **250 mil personas al año 2020**, generando propuestas de valor en diversas áreas para el trabajo y procesos para apoyar la implementación de estrategias de nuestros clientes.

Una de las funciones misionales de INACAP es la Vinculación con el Medio, cuyo propósito es el crear valor bidireccional que aporte a la calidad de la docencia impartida y al desarrollo sustentable de los territorios y del país, considerando las necesidades del sector productivo y de servicios, del entorno, y las fortalezas institucionales. INACAP Sede Rancagua cuenta con un relacionamiento activo, sistemático y permanente con actores clave del entorno, públicos, privados, de la sociedad civil y del entorno de la Educación Media Técnico Profesional.

Instancias de Vinculación con el Medio de INACAP Sede Rancagua

Corporación Pro O'Higgins

Comunidad de empresas que tiene como propósito ser un actor relevante e influyente en el desarrollo sostenible de la región de O'Higgins, impulsando el desarrollo económico y social.



Corporación del Libertador

Comunidad regional de empresas y organismos públicos que busca contribuir al desarrollo económico regional, promoviendo el desarrollo productivo y apoyando a mejorar en la competitividad.



FORTALECIMIENTO CON ACTORES CLAVES

ÁMBITO PRODUCTIVO

Servicio Impuestos Internos
 Elecmetal
 Banco Estado
 Banco de Chile
 Sernac
 Seremi del Medio Ambiente
 Corfo
 Cartocor
 Fedefruta
 Mercado de la Loica (Chépica)
 Corporación Pro O'Higgins
 Corporación del Libertador
 Seremi de Economía
 Sercotec
 Prodesal
 Sernameg
 Superintendencia de Servicios Sanitarios

ÁMBITO SOCIAL

Fundación para la Superación de la Pobreza
 Comité Ciudadano del Agua
 Fosis
 Seremi de Salud
 Fundación Juntos por la Infancia

ÁMBITO CULTURAL

Seremi de las Artes, Cultura y Patrimonio
 Corporación O'Higgins CREA
 Teatro Regional de Rancagua
 Espacio Cultural Iglesia de la Merced
 Museo Regional de Rancagua

Las iniciativas que destacan por su aporte al desarrollo territorial de la Región de O'Higgins son:

- El Centro de Negocios Sercotec de San Fernando.
 - **Los Encuentros Empresariales de O'Higgins - ENEO, que se realizan cada año.**
- El Laboratorio Desarrollo de la Innovación, proyecto realizado con recursos del Gobierno Regional, a través del Fondo de Innovación para la Competitividad Regional.
 - **Participación en la Red Futuro Técnico, para mejorar la calidad y pertinencia de la formación que entregan los liceos y colegios técnico-profesionales presentes en nuestra región.**

5.560

**HORAS DE
ASESORÍA**

PROGRAMA DESARROLLO PRODUCTIVO EMPRESA DE MENOR TAMAÑO

Centro Desarrollo de Negocios San Fernando (Resultados año 4)

\$265

MILLONES

APALANCAMIENTO
FINANCIERO
(INVERSIONES)

559

**EMPRESAS
ASESORADAS**

+70

**ESTUDIANTES
PARTICIPARON
EN LA GESTIÓN
DEL CENTRO**

+60

**EMPLEOS
GENERADOS**



Nuestra agenda

Invitamos a las empresas,
el Estado, las instituciones
educacionales y a la sociedad civil
**a co-construir la agenda de
trabajo del Consejo Territorial
Región de O'Higgins.**

UNA INICIATIVA DE LA ALIANZA



Acerca de INACAP

+37.000

PARTICIPANTES EN PROGRAMAS DE EDUCACIÓN CONTINUA

+130

Cursos en Modalidad eLearning

+645

Empresas Participantes

+87.000

MATRICULADOS

CORRESPONDIENTE A

más del 18% de la matrícula

total de pregrado del subsistema Técnico Profesional

36

Carreras Técnicas

24

Carreras Profesionales

+380.000

METROS CUADRADOS CONSTRUIDOS

28 Sedes

DE ARICA A PUNTA ARENAS

10

TRAYECTORIAS FORMATIVO LABORALES 2021

CORRESPONDIENTE A

más del 60% de la oferta

79%

ALUMNOS CON AL MENOS UN BENEFICIO

+310.000

TITULADOS ACUMULADOS CFT - IP INACAP

68%

ALUMNOS CON GRATUIDAD

+4.000

DOCENTES

ACREDITACIÓN INSTITUCIONAL

**7 años CFT
6 años IP**

+60

MILLONES

de recursos digitales (Bibliotecas)

+6.400

COLABORADORES