



**PLAN DE VINCULACIÓN
CON LA EDUCACIÓN MEDIA**



2022

PLAN DE VINCULACIÓN CON LA EDUCACIÓN MEDIA



El Plan de Vinculación con la Educación Media de INACAP busca ampliar las posibilidades de trayectorias educativas exitosas en los alumnos de Enseñanza Media, contribuyendo en sus procesos formativos a través de acciones orientadas a potenciar su desarrollo. Realizamos actividades centradas en la formación continua de estudiantes y profesionales de la educación, asegurando un impacto nacional con acciones pertinentes a la realidad local y estableciendo vínculos estratégicos con agentes clave de la comunidad educativa.

Este Plan se ejecuta en las 28 Sedes de INACAP, a través del Centro de Desarrollo para la Educación Media (CEDEM). El Centro nace en 2011 para potenciar los vínculos de INACAP con los establecimientos educacionales del país, logrando consolidar una red de trabajo con más del 46% de los establecimientos de Educación Media de Chile.

Es por este motivo que el Centro de Desarrollo para la Educación Media ha desarrollado distintos programas en formato presencial y digital para ayudar a los establecimientos y sus comunidades a responder a los desafíos generados por la pandemia.

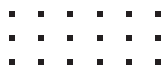

Participación 2021

Estudiantes

28.075

Directivos, docentes
y administrativos

2.295

Establecimientos

1.615

46,1%

Cobertura sobre total
de establecimientos
de Educación Media
del país

PROGRAMAS 2022

ESTUDIANTES

Ruta Vocacional	6
Apresto Laboral	7
Co-creando Futuro	8
Prueba de Articulación	9
Propedéutico	10
Procesos Educativos Virtuales	11
Desafío Go! Innova	12
Sistema de Alternancia	13
Desafío TP21	14
Acompañamiento a la EMTP, Versión Administración - Logística	15
Olimpiadas de Actualidad	15

DOCENTES

Cursos de Perfeccionamiento	16
Diplomado TP	17
Plan de Apoyo para Orientación	18
Procesos Educativos Virtuales	19
Habilitación de Especialidades TIC	20
Aprendizaje Socioemocional en la Comunidad Educativa	21
Evaluación de Aprendizajes para la EMTP	22
Acompañamiento a la EMTP, Versión Administración - Logística	23



PROGRAMAS PARA ESTUDIANTES



Ruta Vocacional

Programa de autodescubrimiento de la vocación y construcción del proyecto de vida, dirigido a estudiantes de 3° Medio y enfocado a contribuir al desarrollo personal de los adolescentes, potenciando competencias de efectividad personal en pos de sus intereses vocacionales y construcción de su proyecto de vida.

Formato: presencial

Periodo de inscripciones: agosto a septiembre

Desarrollo del programa: octubre a noviembre





Apresto Laboral

Programa enfocado en promover un acercamiento exitoso de los jóvenes al mundo laboral, dirigido a estudiantes de 4° Medio de la Educación Media Técnico Profesional. El programa contiene actividades de autoinstrucción, con contenidos relacionados al autoconocimiento del perfil laboral de los participantes, nuevos paradigmas para la empleabilidad y simulación de un proceso de búsqueda de empleo.

Formato: online

Periodo de inscripciones: abril

Desarrollo del programa: mayo



PROGRAMAS PARA ESTUDIANTES



Co-creando Futuro

Actividad formativa para estudiantes de Educación Media que busca desarrollar habilidades emprendedoras conducentes a la toma de decisiones en torno al cuidado del medio ambiente e innovación tecnológica, generando proyectos que tengan impacto en la comunidad educativa, así como en el entorno social en el que están insertos.

Formato: presencial

Periodo de inscripciones: marzo

Desarrollo del programa: abril a mayo





Prueba de Articulación

Instrumento de evaluación disponible para las especialidades incluidas dentro de las trayectorias formativas de INACAP.

Formato: presencial

Desarrollo del programa: octubre 2022 a marzo 2023



PROGRAMAS PARA ESTUDIANTES



Propedéutico

Programa orientado a estudiantes de 4° Medio que buscan fortalecer sus conocimientos y habilidades para enfrentar con éxito los desafíos propios del ingreso y la permanencia en la Educación Superior. El programa consta de 16 sesiones presenciales, en las cuales se espera que los alumnos logren reconocerse como sujetos activos y conscientes de sus trayectorias de aprendizaje.

Formato: presencial

Periodo de inscripciones: marzo a abril

Desarrollo del programa: abril a octubre





Procesos Educativos Virtuales

Cursos online pertenecientes a la Academia Cisco-CEDEM, con duración de un mes y con enfoque en los aspectos más relevantes del ámbito de la tecnología y la informática.

Formato: online

Periodo de inscripciones: abril

Desarrollo del programa: mayo a julio





Desafío Go! Innova

Competencia de Innovación y Emprendimiento para estudiantes y docentes de Educación Media, vinculado a la organización internacional SAGE Global, que entrega herramientas de formación y acompañamiento en emprendimiento e innovación durante el transcurso de sus etapas.

Formato: online

Periodo de inscripciones: mayo a agosto

Semifinal: octubre

Final: noviembre





Sistema de Alternancia

Programa que busca generar nuevos espacios de aprendizaje para los estudiantes de diversas especialidades de la EMTP que estén interesados en proyectar sus trayectorias laborales y formativas en la Educación Superior. Se establece un convenio de aprendizaje, que debe ser validado por el MINEDUC, entre los establecimientos de EMTP e INACAP que permite desarrollar parte de los contenidos de la especialidad seleccionada en las Sedes de INACAP.

Formato: presencial

Los establecimientos deben contactarse con la Sede más cercana.





Desafío TP21

Competencia a nivel nacional desarrollada a partir de la alianza Academias IT-CEDEM, orientada a estudiantes de colegios y liceos técnico profesionales que pertenezcan a alguna de las siguientes especialidades: Telecomunicaciones, Conectividad y Redes, Programación, Electricidad y Electrónica.

Formato: online

Periodo de inscripciones: mayo

Desarrollo del programa: junio a noviembre





Acompañamiento a la EMTP, Versión Administración - Logística

Programa de acompañamiento a la formación Técnica Profesional dirigido a establecimientos educativos que cuenten con la especialidad de Administración con mención en Logística. El programa cuenta con actividades para docentes y estudiantes que aportan al desarrollo de las trayectorias formativo – laborales dentro del área.

Formato: online

Periodo de inscripciones: marzo

Desarrollo del programa: abril a noviembre



Olimpiadas de Actualidad

En INACAP queremos que los estudiantes –de 8° Básico a 4° Medio– lean, se informen y desarrollen sus habilidades comunicacionales y de liderazgo. Para ello, este concurso pone a prueba sus conocimientos sobre la actualidad de Chile y el mundo, compitiendo con otros establecimientos educacionales en sucesivas etapas –regional, interregional y nacional– con tal de determinar al equipo ganador.

Formato: online

Periodo de inscripciones: mayo a junio

Periodo de ejecución: junio a diciembre



Cursos de Perfeccionamiento

Acciones formativas de 40 horas pedagógicas de duración en temas de interés para docentes que se desempeñan en la EMTP. Todas las versiones presenciales cuentan con una certificación otorgada por el CPEIP:

Solo online

- ***Elaboración de instrumentos de evaluación***
 - ***Diseño Universal de los Aprendizajes para la Educación Media***
 - ***Desarrollo Profesional Docente***
-
- ***Estrategias de planificación para la EMTP***
 - ***Introducción al BIM***
 - ***Metodologías de enseñanza para docentes de EMTP***
 - ***Convivencia escolar***
 - ***El proceso de enseñanza-aprendizaje basado en competencias***

Formato: online - presencial

Periodo de inscripciones:

1^{er} periodo marzo - 2^{do} periodo agosto

Desarrollo del programa:

1^{er} periodo abril a mayo



Diplomado TP

Entrega la oportunidad de perfeccionamiento a Docentes de Enseñanza Media Técnico Profesional para desarrollar y potenciar habilidades y conocimientos pedagógicos a través de dos nudos críticos:

- ***Estrategias de planificación para la EMTP***
- ***Didáctica en el aula para la EMTP***

Formato: online - sincrónico y asincrónico

Periodo de inscripciones: marzo

Desarrollo del programa: abril a mayo





Plan de Apoyo para Orientación

Incorpora contenidos curriculares de la asignatura de orientación y el nuevo foco formativo de las habilidades y actitudes para el siglo XXI. Además, brinda a los participantes textos de apoyo de 1° a 4° Medio con 25 clases cada uno (excepto texto de 4° Medio con 17 clases) y cuenta con certificación CPEIP para los docentes que aprueben el curso.

Formato: presencial

Periodo de inscripciones: marzo

Desarrollo del programa: abril a mayo





Procesos Educativos Virtuales

Cursos online pertenecientes a la Academia Cisco-CEDEM con duración de un mes y con enfoque en los aspectos más relevantes del ámbito de la tecnología y la informática.

Formato: online

Periodo de inscripciones: abril

Desarrollo del programa: mayo a julio





Habilitación de Especialidades TIC

Modelo de acompañamiento a través de la entrega de recursos pedagógicos, dirigido a establecimientos que imparten especialidades del sector de Tecnología y Comunicaciones o bien, que estén interesados en incluirla en su oferta programática.

Formato: online

Periodo de inscripciones: marzo

Desarrollo del programa: abril a diciembre

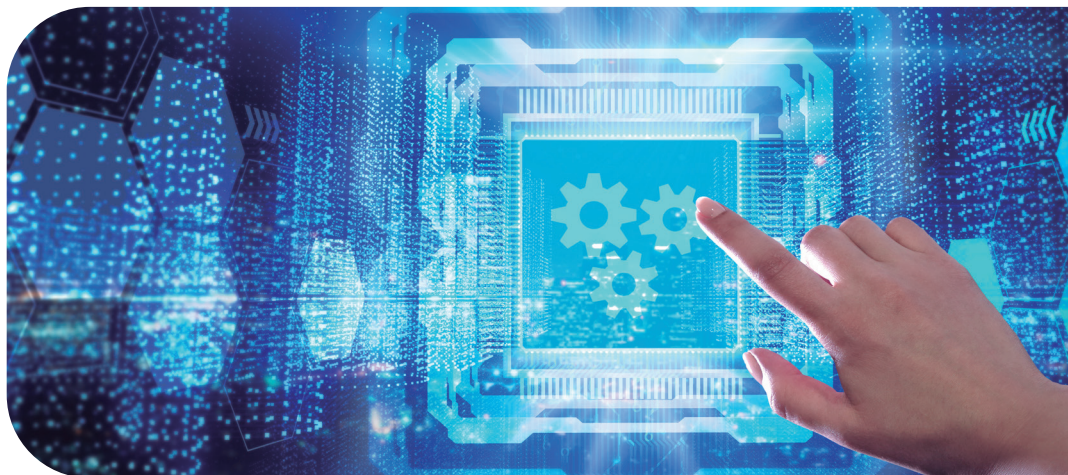



Aprendizaje Socioemocional en la Comunidad Educativa

Curso online dirigido a profesores jefes y orientadores de Educación Media, interesados en implementar la educación socioemocional en sus aulas y establecimientos educativos. El objetivo del curso está enfocado a fortalecer las competencias docentes para la enseñanza y aprendizaje de Habilidades Sociales y Emocionales (HSE) en los estudiantes desde un enfoque educativo integral.

Formato: online

Periodo de inscripciones: junio a julio

Desarrollo del programa: agosto a septiembre





Evaluación de Aprendizajes para la EMTP

Programa orientado a diagnosticar los avances en los conocimientos técnicos de 28 especialidades (3° y 4° Medio EMTP) y en las asignaturas de Lenguaje y Matemática (1° a 4° Medio EMTP y HC) que logran los estudiantes. Asimismo, proporciona a las unidades técnico-pedagógicas de los establecimientos educativos información relevante para el diseño de los planes de mejora. Las evaluaciones son construidas con base en el currículo establecido por el Mineduc para cada uno de los niveles y asignaturas.

Formato: online - presencial

Periodo de inscripciones: septiembre a octubre

Desarrollo del programa: noviembre a diciembre





Acompañamiento a la EMTP, Versión Administración - Logística

Programa de acompañamiento a la formación Técnica Profesional dirigido a establecimientos educativos que cuenten con la especialidad de Administración con mención en Logística. El programa cuenta con actividades para docentes y estudiantes que aporten al desarrollo de las trayectorias formativo – laborales dentro del área.

Periodo de inscripciones: marzo

Desarrollo del programa: abril a noviembre





INACAP cuenta con 55 años de trayectoria e integra el subsistema Técnico-Profesional de la educación en Chile a través del Centro de Formación Técnica INACAP y el Instituto Profesional INACAP. Ambas instituciones están presentes en las 16 regiones de Chile a través de sus 28 Sedes, y comparten la Misión de formar con excelencia y compromiso personas íntegras que transforman el mundo.

Como parte del subsistema TP, articula su oferta de Educación Superior y de Educación Continua con otros niveles formativos, a fin de contar con una oferta flexible y pertinente de programas y Trayectorias Formativo-Laborales que respondan a las necesidades de los sectores productivos y de servicios de nuestro país.

Su Consejo Directivo está integrado por miembros elegidos por la Confederación de la Producción y del Comercio (CPC), la Corporación Nacional Privada de Desarrollo Social (CNPDS) y el Servicio de Cooperación Técnica (SERCOTEC), filial de CORFO.